

**BRUSSELS HOOFDSTEDELIJK GEWEST
GEMEENTE SINT-LAMBRECHTS-WOLUWE**

Beslissing van het College van burgemeester en schepenen van 17/10/2024

Vrije vertaling

Aanwezig: Olivier Maingain, Burgemeester;
Isabelle Molenberg, Michèle Nahum, Eric Bott, Jacqueline Destrée-Laurent, Xavier Liénart,
Jean-François Thayer, Gregory Matgen, Philippe Jaquemyns, Delphine De Valkeneer,
Schepen(en)
Patrick Lambert, Gemeentesecretaris.

#Betreft: Openbaarheid van bestuur –Vergelijkende analyse van de financiën van de gemeente met haar cluster, geleverd door Belfius - Ontwerp van antwoord 2 - Goedkeuring.#

HET COLLEGE,

Gelet op artikel 32 van de Grondwet;

Gelet op het gezamenlijk decreet en ordonnantie van 16/05/2019 van het Brussels Hoofdstedelijk Gewest, de Gemeenschappelijke Gemeenschapscommissie en de Franse Gemeenschapscommissie betreffende de openbaarheid van bestuur bij de Brusselse instellingen;

Gelet op het verzoek van de heer Claude ARCHER van 06/08/2024 op de website van Transparencia:

"Beste gemeente Sint-Lambrechts-Woluwe,

Kunt u ons de laatste vergelijkende analyse van de financiën van de gemeente met haar cluster bezorgen die door Belfius is verstrekt (d.w.z. met de laatste sociaaleconomische typologie van de gemeenten)?

PS: Hier is een voorbeeld van de documenten die door een andere gemeente zijn opgestuurd. Ik zou ze graag in zo'n leesbaar formaat ontvangen, zodat ik op trefwoorden kan zoeken. Dank u.

<https://transparencia.be/request/1093/re...>

<https://transparencia.be/request/1093/re...>

*Met de meeste hoogachting,
Claude Archer";*

Overwegende dat de aanvrager op 07/08/2024 door het platform Transparencia is verzocht om zijn adres en identiteitsbewijs bij te voegen zodat zijn aanvraag ontvankelijk kan worden verklaard;

Overwegende dat de aanvrager, overeenkomstig artikel 18 § 2 van het gezamenlijk decreet en ordonnantie van 16/05/2019 van het Brussels Hoofdstedelijk Gewest, de Gemeenschappelijke Gemeenschapscommissie en de Franse Gemeenschapscommissie betreffende de openbaarheid van bestuur bij de Brusselse instellingen, per e-mail van 04/09/2024 zijn adres en identiteitsbewijs heeft bijgevoegd en dat zijn verzoek bijgevolg ontvankelijk wordt verklaard;

Overwegende dat de aanvrager, overeenkomstig de wetten gecoördineerd door het koninklijk besluit van 12/01/1973, tegen deze beslissing beroep kan aantekenen bij de Raad van State binnen een termijn van 60 dagen te rekenen vanaf de betekening van de beslissing; dat dit wordt ingediend bij verzoekschrift dat met een ter post aangetekende brief wordt toegezonden naar het volgende adres: Raad van State, Wetenschapsstraat 33 te 1040 Brussel, of via de elektronische procedure (zie hiervoor de rubriek "e-procedure" op de website <http://www.raadvst-consetat.be>);

BESLIST

1. het verzoek van 06/08/2024 van de heer Claude ARCHER ontvankelijk te verklaren;
2. toestemming te geven voor de publicatie van het Individueel Financieel Profiel van de gemeente met vermelding van de disclaimer van Belfius Bank, namelijk: "De informatie in dit document wordt vrijblijvend en louter ter informatie verstrekt door Belfius Bank. Belfius Bank is op geen enkele manier gebonden door de inhoud, die op elk moment zonder voorafgaande kennisgeving kan worden gewijzigd.
Belfius Bank stelt alles in het werk om de kwaliteit van de gepubliceerde informatie te garanderen op basis van de meest recente en betrouwbare bronnen, maar biedt geen garantie voor de nauwkeurigheid of volledigheid van de informatie.
Dit document is vertrouwelijk en exclusief eigendom van Belfius Bank. Belfius Bank kan niet aansprakelijk worden gesteld voor rechtstreekse of onrechtstreekse schade of verlies die voortvloeit uit het gebruik van dit document.
Hoewel de informatie in dit document wordt gepubliceerd om de ontvanger te helpen, mag ze niet worden beschouwd als gezaghebbend of als vervanging van het oordeel van de ontvanger.";
3. deze beraadslaging te publiceren op de website van de gemeente, te weten www.woluwe1200.be onder het tabblad "Lokale democratie", "Openbaarheid van bestuur", "Vergelijkende analyse van de financiën van de gemeente met haar cluster, geleverd door Belfius - College van 17/10/2024";
4. op de website van Transparencia aan te geven dat het antwoord op het verzoek beschikbaar is op de website van de gemeente.

Profil Financier Individuel

WOLUWE-SAINT-LAMBERT

Code INS : 21018

Nombre d'habitants au 1/1/2023 : 59.778

Imprimé le : 20/2/2024

Données reprises :

Comptes : 2018, 2019, 2020, 2021, 2022

Budget : 2023



Légende :

- WOLUWE-SAINT-LAMBERT
- B1
- Autres communes

Communes du Cluster :

- 1 - AUDERGHEM
- 2 - UCCLE
- 3 - WATERMAEL-BOITSFORT
- 4 - WOLUWE-SAINT-LAMBERT
- 5 - WOLUWE-SAINT-PIERRE

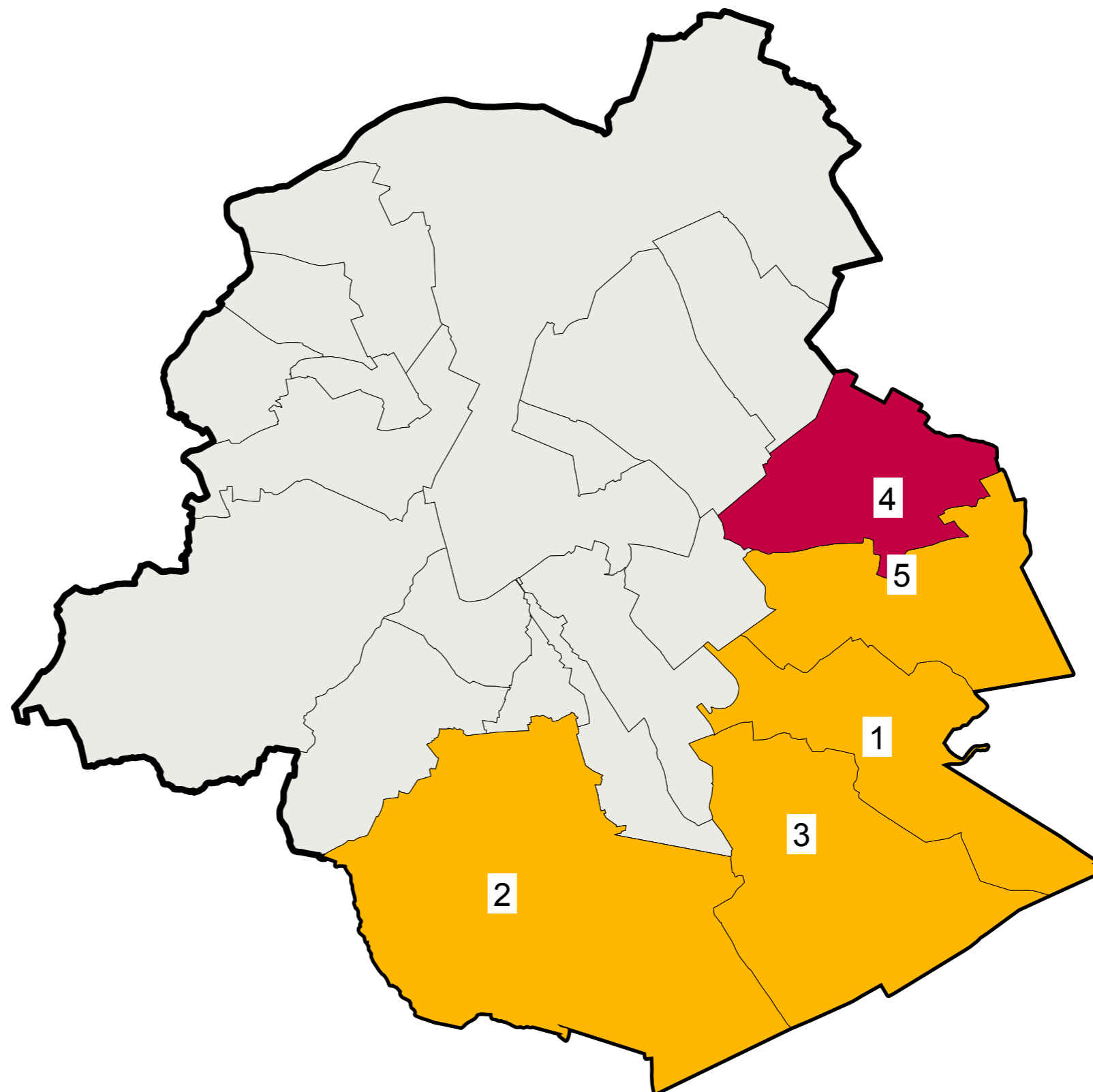



	WOLUWE ST-L.	Cluster (E)	Cluster (I)	Région (E)
		(4/4)	(5/5)	(16/17)
DEMOGRAPHIE				
Population (moyenne) au 1/1/2023	59.778	47.334	49.823	58.065
Structure démographique au 1/1/2022				
< 20 ans	22,2%	23,0%	22,8%	24,8%
>= 20 et < 65 ans	62,0%	59,0%	59,7%	61,9%
> = 65 ans	15,8%	18,0%	17,5%	13,3%
Croissance démographique (2017-2021)				
Croissance naturelle	1,9%	0,1%	0,5%	3,6%
Migration	6,1%	3,8%	4,3%	-1,7%
Total	8,0%	3,9%	4,8%	1,9%
Age moyen (2023)	39,8	41,0	40,7	37,4
ACTIVITE ET REVENUS				
Taux de chômage (2019)	9,9%	10,6%	10,4%	16,4%
Bénéficiaires D.I.S. / population (2022)	2,19%	1,67%	1,80%	3,89%
Revenu moyen / déclaration (2022)	37.716	42.284	41.229	31.271
Nombre (moyen) de déclarations (2022)	29.501	24.555	25.544	29.756
Logements sociaux / 1000 habitants (2020)	47	31	35	33
Revenu cadastral par habitant (2023)	1.019	1.067	1.056	766
- terrains non bâtis	5	2	3	2
- habitations	839	930	908	580
- industrie	17	8	10	32
- commerces et bureaux	135	102	110	124
- bâtiments publics et à usage public	22	25	24	27
VOIRIE COMMUNALE				
Voirie communale (km)	81	114	107	69
Densité de population - habitants / km² (2023)	8.257	3.525	4.087	8.135
PERSONNEL / 1000 habitants ETP (2020)				
Nombre (moyen) de statutaires	3,8	3,5	3,6	4,3
Nombre (moyen) de contractuels	6,2	6,6	6,5	6,0
Nombre (moyen) d'ACS	1,5	1,2	1,3	1,6
Personnel autre	1,5	0,2	0,5	1,0
Personnel total	12,9	11,6	11,9	12,9
TAUX D'IMPOSITION ET RENDEMENTS FISCAUX				
Additionnels à l'impôt des personnes physiques (2023)				
Taux d'imposition (%)	5,40%	6,03%	5,91%	6,24%
Valeur de 1% IPP	3.415.329	3.166.922	3.210.470	2.467.390
Valeur de 1% IPP / habitant	57,13	67,23	64,81	41,82
Additionnels au précompte immobilier (2023)				
Taux d'imposition (centimes additionnels)	3.200	2.683	2.816	3.506
Valeur de 100 centimes additionnels	1.440.737	1.242.592	1.274.634	1.086.888
Valeur de 100 centimes additionnels / habitant	24,10	26,98	26,29	18,73



Graphique 1: Evolution de la population

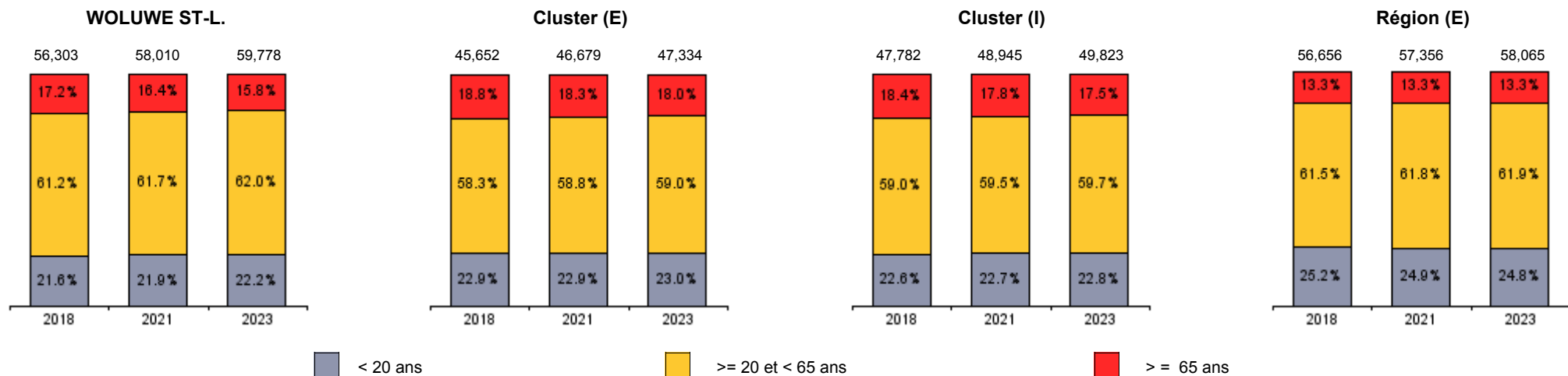

	WOLUWE ST-L.	Cluster (E)	Cluster (I)	Région (E)
EVOLUTION DES INDICATEURS SOCIAUX				
Taux de chômage (2018-2019)	-0,3%	-0,2%	-0,2%	-0,7%
Bénéficiaires D.I.S. / population (2018-2022)	6,1%	16,7%	13,5%	9,9%
Age moyen (2018-2023)	-0,5%	0,1%	-0,1%	0,9%
EVOLUTION DES REVENUS				
Revenu moyen / déclaration (2017-2022)	10,6%	11,6%	11,4%	12,6%
Nombre (moyen) de déclarations (2017-2022)	7,7%	4,0%	4,8%	3,9%
Revenu cadastral par habitant (2018-2023)	-5,7%	0,1%	-1,3%	1,6%
- terrains non bâtis	738,7%	79,3%	160,9%	91,6%
- habitations	-2,7%	3,0%	1,7%	4,5%
- industrie	1,7%	-20,7%	-12,5%	-4,6%
- commerces et bureaux	-24,5%	-26,9%	-26,1%	-13,9%
- bâtiments publics et à usage public	4,9%	96,2%	65,0%	41,6%
EVOLUTION DU PERSONNEL ETP (2018-2020)				
Nombre (moyen) de statutaires / 1000 hab	-4,5%	-16,9%	-14,1%	-1,4%
Nombre (moyen) de contractuels / 1000 hab	-7,3%	11,0%	6,3%	8,7%
nombre (moyen) d'ACS / 1000 hab	-6,9%	-14,8%	-12,7%	-4,1%
Personnel autre / 1000 hab	78,4%	-23,2%	23,0%	-8,5%
Personnel total / 1000 hab	-0,9%	-2,9%	-2,4%	2,0%



€/hab

WOLUWE-SAINT-LAMBERT

	Comptes					Budget	Evolution
	2018	2019	2020	2021	2022	2023	2018-2022
Dépenses totales service ordinaire	1.870	1.880	1.907	2.014	2.084	2.257	2,7%
Administration générale	289	310	313	357	360	388	5,6%
Police - justice	226	228	244	246	255	284	3,1%
Incendie	0	0	0	0	0	0	
Voirie	92	78	71	74	83	100	-2,5%
Economie	5	6	9	8	7	8	7,1%
Enseignement	534	523	508	496	544	561	0,5%
Culture	196	198	196	207	199	205	0,3%
Cultes	2	2	3	3	2	2	0,7%
Aide sociale - soins de santé	364	371	392	418	450	484	5,5%
Salubrité publique - urbanisme	69	72	79	87	91	105	7,1%
Dépenses non ventilables	92	92	93	118	92	120	0,0%
Solde enseignement	-132	-123	-124	-108	-136	-151	-0,8%
Solde incendie	0	0	0	0	0	0	

Cluster (E)

	Comptes					Budget	Evolution
	2018	2019	2020	2021	2022	2023	2018-2022
Dépenses totales service ordinaire	1.722	1.832	1.814	1.885	1.997	2.137	3,8%
Administration générale	307	317	347	374	397	406	6,7%
Police - justice	233	232	236	240	246	266	1,4%
Incendie	0	0	0	0	0	0	
Voirie	100	100	95	91	94	108	-1,4%
Economie	8	8	9	10	10	12	4,7%
Enseignement	446	453	460	470	505	522	3,2%
Culture	135	142	131	135	140	151	0,9%
Cultes	2	3	2	2	2	1	-1,9%
Aide sociale - soins de santé	307	321	333	353	384	437	5,8%
Salubrité publique - urbanisme	94	102	99	104	113	123	4,8%
Dépenses non ventilables	91	154	102	106	106	110	4,0%
Solde enseignement	-113	-103	-119	-110	-141	-141	-5,6%
Solde incendie	0	0	0	0	0	0	

Cluster (I)

	Comptes					Budget	Evolution
	2018	2019	2020	2021	2022	2023	2018-2022
Dépenses totales service ordinaire	1.757	1.843	1.836	1.915	2.018	2.166	3,5%
Administration générale	303	315	339	370	388	402	6,4%
Police - justice	231	231	238	241	248	270	1,8%
Incendie	0	0	0	0	0	0	
Voirie	98	95	89	87	92	106	-1,6%
Economie	8	8	9	9	9	11	5,1%
Enseignement	467	470	471	476	514	532	2,5%
Culture	149	155	146	152	154	164	0,8%
Cultes	2	2	2	2	2	1	-1,2%
Aide sociale - soins de santé	320	333	347	368	399	449	5,7%
Salubrité publique - urbanisme	88	95	94	100	108	119	5,2%
Dépenses non ventilables	91	139	100	109	103	112	3,1%
Solde enseignement	-118	-107	-120	-110	-140	-143	-4,4%
Solde incendie	0	0	0	0	0	0	

Région (E)

	Comptes					Budget	Evolution
	2018	2019	2020	2021	2022	2023	2018-2022
Dépenses totales service ordinaire	1.901	1.929	2.017	2.130	2.179	2.377	3,5%
Administration générale	344	354	383	406	415	449	4,8%
Police - justice	288	294	304	312	311	342	1,9%
Incendie	0	0	0	0	0	0	
Voirie	58	57	56	58	59	62	0,4%
Economie	7	6	6	7	7	8	-2,2%
Enseignement	442	458	474	502	524	554	4,4%
Culture	123	124	124	127	134	145	2,1%
Cultes	3	3	2	2	2	1	-5,4%
Aide sociale - soins de santé	380	386	413	440	478	522	5,9%
Salubrité publique - urbanisme	117	118	121	130	135	156	3,6%
Dépenses non ventilables	139	130	132	146	114	139	-4,7%
Solde enseignement	-89	-90	-107	-103	-126	-137	-8,9%
Solde incendie	0	0	0	0	0	0	



€/hab

WOLUWE-SAINT-LAMBERT

	Comptes					Budget	Evolution
	2018	2019	2020	2021	2022	2023	2018-2022
Dépenses totales service ordinaire	1.870	1.880	1.907	2.014	2.084	2.257	2,7%
Personnel	1.071	1.091	1.099	1.138	1.193	1.240	2,7%
Enseignement	466	458	448	446	478	485	0,6%
Autre	605	633	651	693	715	755	4,3%
Dépenses de fonctionnement	175	171	154	177	171	209	-0,5%
Transferts	530	526	554	597	600	651	3,2%
Dotation zone de police	205	206	220	223	232	258	3,2%
Dotation zone de secours	0	0	0	0	0	0	
Dotation CPAS	227	234	245	264	285	310	5,9%
Autres subsides	98	86	89	110	83	83	-4,0%
Dépenses de dette	95	93	100	102	119	158	5,9%
Dépenses corrigées	1.544	1.560	1.595	1.700	1.749	1.923	3,2%

Cluster (E)

	Comptes					Budget	Evolution
	2018	2019	2020	2021	2022	2023	2018-2022
Dépenses totales service ordinaire	1.722	1.832	1.814	1.885	1.997	2.137	3,8%
Personnel	960	1.040	1.026	1.074	1.150	1.221	4,6%
Enseignement	378	388	394	408	439	447	3,9%
Autre	583	653	632	666	710	774	5,1%
Dépenses de fonctionnement	153	152	153	172	176	213	3,6%
Transferts	476	510	512	529	557	597	4,0%
Dotation zone de police	202	203	207	208	213	231	1,3%
Dotation zone de secours	0	0	0	0	0	0	
Dotation CPAS	191	204	215	225	245	286	6,4%
Autres subsides	83	103	90	96	99	79	4,5%
Dépenses de dette	133	130	123	110	116	107	-3,3%
Dépenses corrigées	1.451	1.552	1.529	1.595	1.687	1.826	3,8%

Cluster (I)

	Comptes					Budget	Evolution
	2018	2019	2020	2021	2022	2023	2018-2022
Dépenses totales service ordinaire	1.757	1.843	1.836	1.915	2.018	2.166	3,5%
Personnel	987	1.052	1.044	1.090	1.160	1.225	4,1%
Enseignement	398	404	407	417	448	456	3,0%
Autre	588	648	637	672	711	769	4,9%
Dépenses de fonctionnement	158	156	153	173	175	212	2,5%
Transferts	489	514	522	545	567	610	3,8%
Dotation zone de police	203	204	210	212	217	238	1,7%
Dotation zone de secours	0	0	0	0	0	0	
Dotation CPAS	199	211	222	234	254	292	6,3%
Autres subsides	86	99	90	99	95	80	2,4%
Dépenses de dette	124	121	117	108	117	119	-1,5%
Dépenses corrigées	1.473	1.554	1.545	1.620	1.702	1.850	3,7%

Région (E)

	Comptes					Budget	Evolution
	2018	2019	2020	2021	2022	2023	2018-2022
Dépenses totales service ordinaire	1.901	1.929	2.017	2.130	2.179	2.377	3,5%
Personnel	981	1.022	1.057	1.125	1.157	1.256	4,2%
Enseignement	380	393	407	435	452	472	4,5%
Autre	602	629	650	690	705	784	4,0%
Dépenses de fonctionnement	161	162	169	182	184	214	3,5%
Transferts	604	593	640	671	689	748	3,3%
Dotation zone de police	237	241	249	253	253	282	1,6%
Dotation zone de secours	0	0	0	0	0	0	
Dotation CPAS	253	256	276	292	322	357	6,3%
Autres subsides	114	96	115	126	114	109	-0,1%
Dépenses de dette	154	153	151	151	150	159	-0,7%
Dépenses corrigées	1.617	1.638	1.718	1.812	1.853	2.039	3,5%

Graphique 2: Ventilation économique des dépenses (en % des dépenses corrigées - 2022)

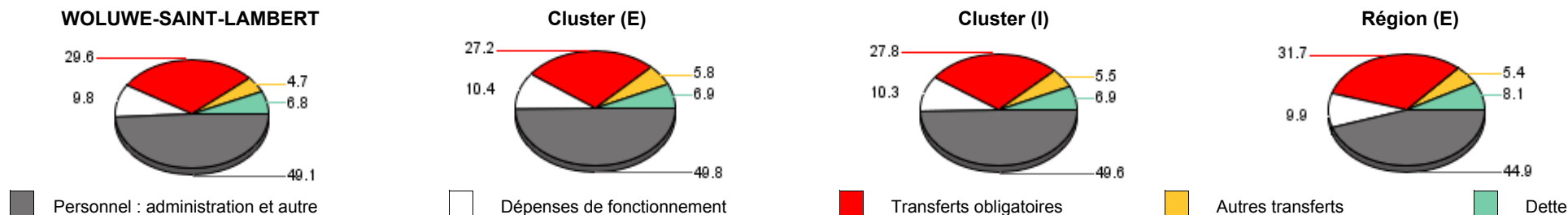



€/hab

WOLUWE-SAINT-LAMBERT

	Comptes					Budget	Evolution
	2018	2019	2020	2021	2022	2023	2018-2022
Recettes totales service ordinaire	1.963	1.982	1.845	2.049	2.215	2.269	3,1%
Prestations	223	221	188	207	223	241	0,0%
Transferts	1.696	1.701	1.615	1.800	1.941	1.989	3,4%
Fonds	108	112	112	113	123	123	3,3%
Additionnels I.P.P.	256	250	259	244	260	309	0,3%
Additionnels P.R.I.	634	602	578	673	791	771	5,7%
Autres impôts	196	223	172	199	172	188	-3,2%
Autres recettes de transfert	502	514	494	571	595	598	4,3%
Recettes de dette	43	60	42	42	51	39	4,2%
Dividendes intercommun. d' énergie	42	42	41	41	40	39	-1,2%
Dividendes autres intercommunales	0	0	0	0	0	0	
Autres recettes de dette	2	19	1	1	11	0	62,8%
Recettes corrigées	1.636	1.662	1.532	1.735	1.880	1.936	3,5%

Cluster (E)

	Comptes					Budget	Evolution
	2018	2019	2020	2021	2022	2023	2018-2022
Recettes totales service ordinaire	1.836	1.880	1.822	1.932	2.032	2.186	2,6%
Prestations	119	121	98	114	119	121	-0,1%
Transferts	1.659	1.706	1.674	1.767	1.866	2.018	3,0%
Fonds	120	122	122	126	133	138	2,6%
Additionnels I.P.P.	317	317	324	310	330	403	1,0%
Additionnels P.R.I.	603	597	602	598	641	704	1,5%
Autres impôts	135	154	115	139	138	147	0,6%
Autres recettes de transfert	485	516	512	594	624	626	6,5%
Recettes de dette	58	54	50	50	47	47	-5,0%
Dividendes intercommun. d' énergie	47	47	47	47	45	45	-1,1%
Dividendes autres intercommunales	5	2	1	1	0	0	
Autres recettes de dette	6	5	2	2	2	2	-23,3%
Recettes corrigées	1.566	1.600	1.537	1.642	1.721	1.875	2,4%

Cluster (I)

	Comptes					Budget	Evolution
	2018	2019	2020	2021	2022	2023	2018-2022
Recettes totales service ordinaire	1.866	1.904	1.827	1.960	2.075	2.206	2,7%
Prestations	144	144	119	136	144	150	0,0%
Transferts	1.668	1.705	1.660	1.775	1.884	2.011	3,1%
Fonds	117	120	119	123	130	134	2,7%
Additionnels I.P.P.	303	301	308	294	313	381	0,9%
Additionnels P.R.I.	610	599	596	616	676	720	2,6%
Autres impôts	149	170	128	153	146	157	-0,5%
Autres recettes de transfert	489	516	508	589	617	619	6,0%
Recettes de dette	54	55	48	48	48	45	-3,0%
Dividendes intercommun. d' énergie	46	45	45	45	44	44	-1,1%
Dividendes autres intercommunales	4	2	1	1	0	0	
Autres recettes de dette	5	8	2	2	4	2	-3,5%
Recettes corrigées	1.582	1.615	1.536	1.664	1.759	1.890	2,7%

Région (E)

	Comptes					Budget	Evolution
	2018	2019	2020	2021	2022	2023	2018-2022
Recettes totales service ordinaire	1.960	1.979	1.985	2.142	2.161	2.392	2,5%
Prestations	129	131	118	144	152	163	4,3%
Transferts	1.782	1.801	1.822	1.951	1.964	2.184	2,5%
Fonds	344	348	347	356	376	378	2,3%
Additionnels I.P.P.	212	202	204	194	208	257	-0,5%
Additionnels P.R.I.	468	486	500	508	516	635	2,4%
Autres impôts	203	193	184	189	181	208	-2,7%
Autres recettes de transfert	556	574	587	704	683	707	5,3%
Recettes de dette	50	47	45	47	45	45	-2,4%
Dividendes intercommun. d' énergie	45	44	44	45	43	43	-1,0%
Dividendes autres intercommunales	2	1	1	0	0	0	
Autres recettes de dette	3	2	1	2	2	2	-5,5%
Recettes corrigées	1.677	1.688	1.687	1.824	1.835	2.053	2,3%

Graphique 3: Ventilation économique des recettes (en % des recettes corrigées - 2022)

WOLUWE-SAINT-LAMBERT



Cluster (E)



Cluster (I)



Région (E)



Prestations

Impôts centralisés

Autres impôts

Fonds

Autres subsides

Dette



	WOLUWE ST-L.			Cluster (E)			Cluster (I)			Région (E)		
	2018	2022	2018-2022	2018	2022	2018-2022	2018	2022	2018-2022	2018	2022	2018-2022
Additionnels à l'impôt des personnes physiques												
Taux d'imposition	5,70%	5,40%	-1,3%	6,13%	6,12%	0,0%	6,04%	5,98%	-0,3%	6,49%	6,36%	-0,5%
Valeur de 1% IPP	2.532.327	2.814.152	2,7%	2.360.686	2.527.700	1,7%	2.393.022	2.578.555	1,9%	1.847.920	1.937.704	1,2%
Valeur de 1% IPP / habitant	44,98	48,07	1,7%	52,19	54,42	1,1%	50,49	52,91	1,2%	32,94	33,20	0,2%
Recettes IPP / habitant	256	260	0,3%	317	330	1,0%	303	313	0,9%	212	208	-0,5%
Recettes IPP / dépenses corrigées	16,6%	14,8%	-2,8%	21,8%	19,6%	-2,7%	20,5%	18,4%	-2,7%	13,1%	11,2%	-3,8%
Recettes IPP / population active	718	590	-4,8%	837	778	-1,8%	810	732	-2,5%	514	469	-2,3%
Additionnels au précompte immobilier												
Taux d'imposition	2.700	3.200	4,3%	2.621	2.631	0,1%	2.640	2.789	1,4%	2.978	3.179	1,7%
Valeur de 100 centimes additionnels	1.321.562	1.447.502	2,3%	1.050.649	1.141.211	2,1%	1.104.651	1.193.251	1,9%	891.233	962.065	1,9%
Valeur de 100 centimes additionnels / habitant	23,47	24,73	1,3%	23,60	24,94	1,4%	23,57	24,89	1,4%	15,98	16,65	1,0%
Recettes PRI par habitant	634	791	5,7%	603	641	1,5%	610	676	2,6%	468	516	2,4%
Recettes PRI / dépenses corrigées	41,1%	45,2%	2,4%	41,6%	38,0%	-2,2%	41,4%	39,7%	-1,0%	29,0%	27,9%	-1,0%
Autres impôts par habitant	196	172	-3,2%	135	138	0,6%	149	146	-0,5%	203	181	-2,7%
Evolution relative des impôts												
Recettes fiscales totales	1.086	1.223	3,0%	1.054	1.109	1,3%	1.062	1.136	1,7%	883	905	0,6%
Recettes corrigées totales	1.636	1.880	3,5%	1.566	1.721	2,4%	1.582	1.759	2,7%	1.677	1.835	2,3%
Pression fiscale												
Impôts centralisés	91	98	7	89	87	-2	90	89	0	100	100	0
Autres impôts	79	66	-13	54	53	-2	60	56	-4	82	69	-13
Pression fiscale totale	88	92	3	82	80	-2	84	83	-1	95	92	-3

Graphique 4: Distribution des taux d'imposition IPP - Bruxelles (2023)

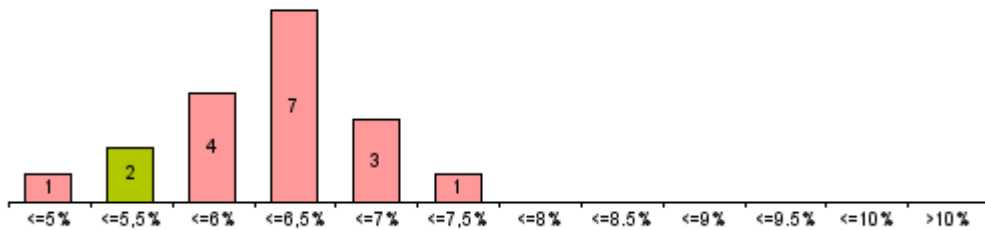

Graphique 5: Distribution des taux d'imposition PRI - Bruxelles (2023)

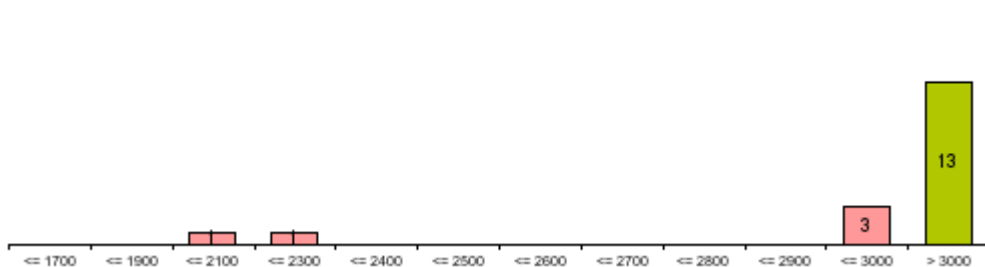

Graphique 6: Evolution moyenne des recettes IPP (en % - 2018-2022)

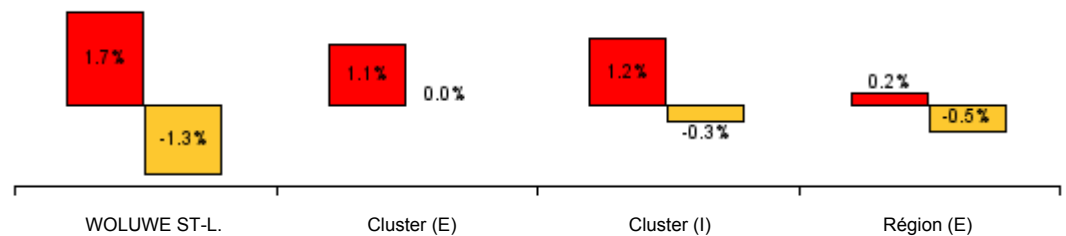

Graphique 7: Evolution moyenne des recettes PRI (en % - 2018-2022)

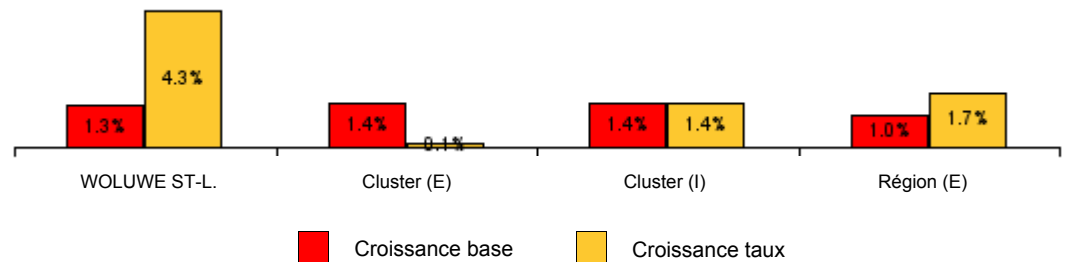



WOLUWE-SAINT-LAMBERT

	Comptes					Budget	Evolution
	2018	2019	2020	2021	2022	2023	2018-2022
Analyse des soldes							
Solde exercice propre	92	102	-62	35	131	12	9,2%
Solde général	188	247	170	206	327	209	14,9%
Réserves ordinaires	69	69	68	67	67		-1,0%
Flux de caisse							
Cash flow opérationnel	196	208	32	156	235		4,7%
Cash flow total	170	188	62	168	246		9,7%
Résultat d'exploitation	141	117	-31	78	281		18,8%
Marges de manoeuvre financière							
Rec. prestations / dépenses corrigées	14,4%	14,2%	11,8%	12,2%	12,7%	12,5%	-3,1%
Dép. corr. incompressibles / recettes corr.	77,8%	78,4%	88,3%	81,5%	79,6%	84,3%	0,6%

Cluster (E)

	Comptes					Budget	Evolution
	2018	2019	2020	2021	2022	2023	2018-2022
Analyse des soldes							
Solde exercice propre	115	48	8	47	34	49	-26,1%
Solde général	325	253	197	182	164	122	-15,7%
Réserves ordinaires	148	152	146	163	150		0,5%
Flux de caisse							
Cash flow opérationnel	267	216	156	183	164		-11,5%
Cash flow total	237	179	176	154	118		-16,0%
Résultat d'exploitation	153	45	14	48	64		-19,4%
Marges de manoeuvre financière							
Rec. prestations / dépenses corrigées	8,2%	7,8%	6,4%	7,2%	7,0%	6,6%	-3,8%
Dép. corr. incompressibles / recettes corr.	77,7%	81,2%	83,7%	80,9%	82,1%	81,8%	1,4%

Cluster (I)

	Comptes					Budget	Evolution
	2018	2019	2020	2021	2022	2023	2018-2022
Analyse des soldes							
Solde exercice propre	109	61	-9	44	57	40	-14,9%
Solde général	293	252	191	188	203	143	-8,7%
Réserves ordinaires	129	132	128	140	130		0,3%
Flux de caisse							
Cash flow opérationnel	250	214	127	177	180		-7,8%
Cash flow total	221	181	149	157	149		-9,5%
Résultat d'exploitation	150	62	3	55	116		-6,2%
Marges de manoeuvre financière							
Rec. prestations / dépenses corrigées	9,8%	9,3%	7,7%	8,4%	8,4%	8,1%	-3,6%
Dép. corr. incompressibles / recettes corr.	77,7%	80,5%	84,8%	81,0%	81,5%	82,4%	1,2%

Région (E)

	Comptes					Budget	Evolution
	2018	2019	2020	2021	2022	2023	2018-2022
Analyse des soldes							
Solde exercice propre	60	50	-31	12	-18	15	-223,2%
Solde général	185	177	128	114	65	54	-23,1%
Réserves ordinaires	89	88	79	95	94		1,4%
Flux de caisse							
Cash flow opérationnel	259	227	163	212	150		-12,8%
Cash flow total	149	177	136	141	99		-9,8%
Résultat d'exploitation	170	98	51	104	110		-10,3%
Marges de manoeuvre financière							
Rec. prestations / dépenses corrigées	8,0%	8,0%	6,9%	7,9%	8,2%	8,0%	0,8%
Dép. corr. incompressibles / recettes corr.	80,6%	82,4%	85,7%	83,1%	85,4%	84,0%	1,5%

Graphique 8: Solde exercice propre / recettes corrigées (comptes)

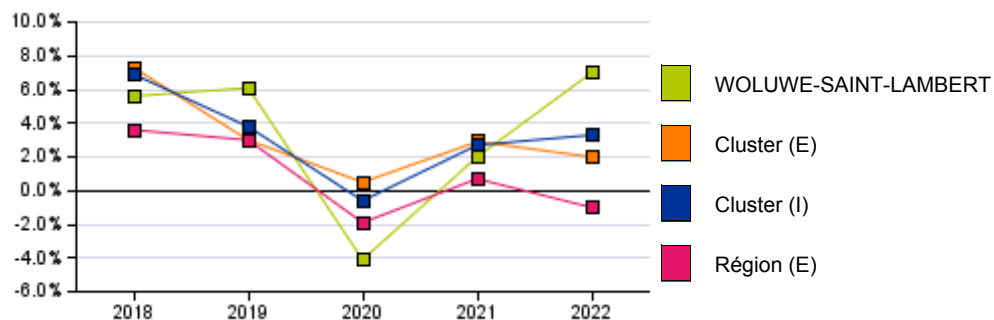

Graphique 9: Rapport entre soldes et réserves ordinaires (2022)

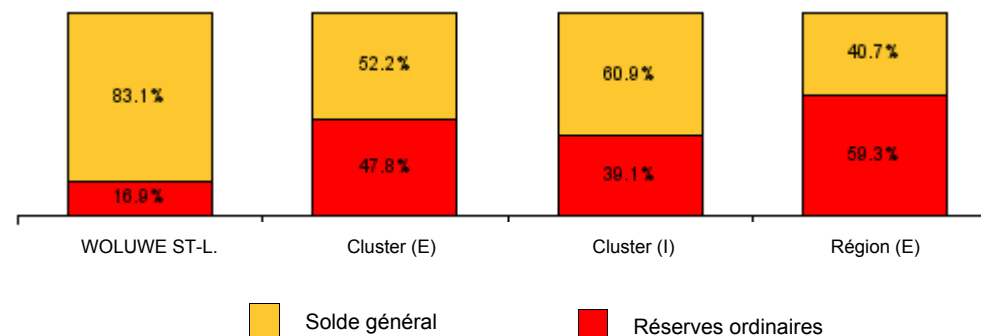



€/hab

WOLUWE-SAINT-LAMBERT

	Comptes					Budget	Evolution 2018-2022
	2018	2019	2020	2021	2022	2023	
Solde SEC	-150	-195	-169	194	106	53	28,3%
Recettes totales selon normes SEC	1.981	2.014	1.913	2.259	2.241	2.454	3,1%
Recettes totales service ord. et extraord.	1.985	2.408	1.913	2.418	2.258	2.573	3,3%
Emprunts et leasings	5	394	0	159	15	118	33,9%
Désinvestissements des participations	0	0	0	0	1	0	
Dépenses totales selon normes SEC	2.130	2.209	2.081	2.065	2.136	2.401	0,1%
Dépenses totales service ord. et extraord.	2.203	2.285	2.163	2.149	2.238	2.507	0,4%
Remboursements de capital	73	72	82	85	103	106	9,0%
Octroi de crédit et prise de participation	0	3	0	0	0	0	

Cluster (E)

	Comptes					Budget	Evolution 2018-2022
	2018	2019	2020	2021	2022	2023	
Solde SEC	68	14	-75	9	-41	-130	-227,0%
Recettes totales selon normes SEC	1.870	1.925	1.853	1.983	2.096	2.315	2,9%
Recettes totales service ord. et extraord.	1.949	1.947	1.860	2.199	2.158	2.585	2,6%
Emprunts et leasings	78	22	6	216	61	166	-6,0%
Désinvestissements des participations	0	0	1	0	1	104	12,8%
Dépenses totales selon normes SEC	1.802	1.911	1.928	1.974	2.137	2.445	4,4%
Dépenses totales service ord. et extraord.	1.934	2.023	2.031	2.065	2.241	2.543	3,8%
Remboursements de capital	131	112	103	91	104	98	-5,5%
Octroi de crédit et prise de participation	1	0	0	0	0	0	-72,1%

Cluster (I)

	Comptes					Budget	Evolution 2018-2022
	2018	2019	2020	2021	2022	2023	
Solde SEC	17	-35	-97	53	-6	-86	-223,9%
Recettes totales selon normes SEC	1.896	1.946	1.867	2.048	2.131	2.349	3,0%
Recettes totales service ord. et extraord.	1.958	2.055	1.872	2.251	2.182	2.582	2,7%
Emprunts et leasings	61	109	5	203	50	154	-4,7%
Désinvestissements des participations	0	0	0	0	1	79	25,5%
Dépenses totales selon normes SEC	1.879	1.981	1.964	1.995	2.137	2.434	3,3%
Dépenses totales service ord. et extraord.	1.997	2.085	2.062	2.085	2.241	2.534	2,9%
Remboursements de capital	117	103	98	90	104	100	-2,9%
Octroi de crédit et prise de participation	1	1	0	0	0	0	-72,1%

Région (E)

	Comptes					Budget	Evolution 2018-2022
	2018	2019	2020	2021	2022	2023	
Solde SEC	66	60	-85	38	22	-105	-24,1%
Recettes totales selon normes SEC	2.076	2.105	2.062	2.279	2.300	2.644	2,6%
Recettes totales service ord. et extraord.	2.208	2.272	2.180	2.471	2.450	2.898	2,6%
Emprunts et leasings	131	167	118	192	150	179	3,4%
Désinvestissements des participations	1	1	0	0	0	75	-42,7%
Dépenses totales selon normes SEC	2.010	2.045	2.148	2.241	2.278	2.749	3,2%
Dépenses totales service ord. et extraord.	2.137	2.211	2.281	2.368	2.409	2.876	3,0%
Remboursements de capital	125	156	133	127	131	126	1,2%
Octroi de crédit et prise de participation	2	11	0	0	0	0	-40,6%

Graphique 10: Solde SEC et solde exercice propre (Compte 2022)

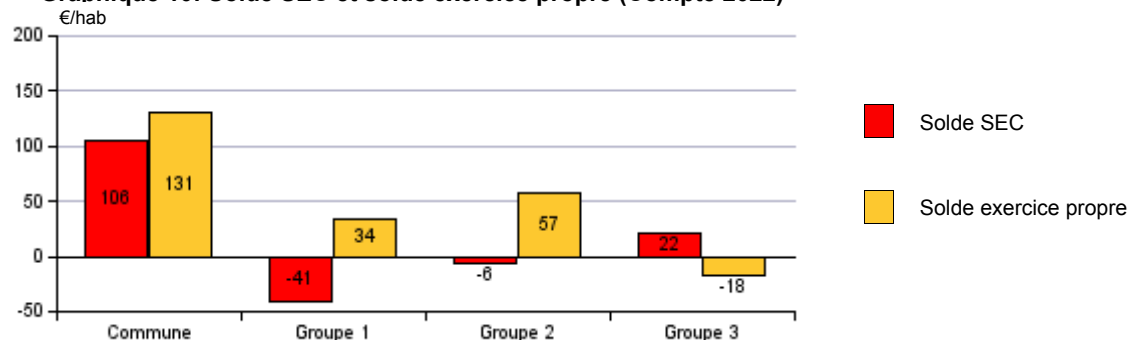

Graphique 11 : Evolution du solde SEC

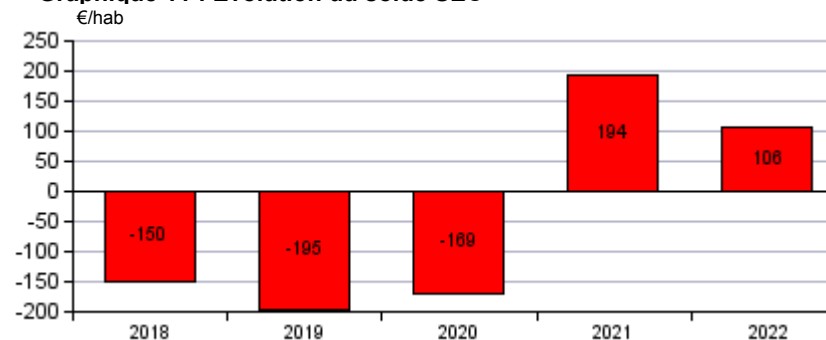



WOLUWE-SAINT-LAMBERT

	Comptes					Evolution 2018-2022
	2018	2019	2020	2021	2022	
Dépenses extraordinaires globales	1.023	1.199	834	826	545	-14,6%
Dépenses extraordinaires exercice propre	261	230	142	153	154	-12,4%
Taux de réalisation du budget						
Taux de réalisation ex. propre (%)	100	81	62	54	72	
Taux de réalisation ex. global (%)	359	310	306	201	191	
Dynamique d'investissement						
Investissements nets (EUR / hab.)	331	357	243	88	137	-19,8%
Taux d'investissement (%)	278	305	211	71	105	
Financement des actifs immobilisés						
Emprunts P.P. + leasing (%)	22	26	25	26	23	1,5%
Subsides d'investissement (%)	3	3	3	6	5	19,9%
Autres sources (%)	76	71	72	69	71	-1,4%
Fonds de réserve extraordinaire	251	195	157	120	86	-23,4%

Cluster (E)

	Comptes					Evolution 2018-2022
	2018	2019	2020	2021	2022	
Dépenses extraordinaires globales	676	667	627	652	649	-1,0%
Dépenses extraordinaires exercice propre	382	195	224	234	251	-9,9%
Taux de réalisation du budget						
Taux de réalisation ex. propre (%)	95	70	67	72	71	
Taux de réalisation ex. global (%)	155	234	119	113	100	
Dynamique d'investissement						
Investissements nets (EUR / hab.)	169	187	233	185	227	7,8%
Taux d'investissement (%)	126	127	164	129	151	
Financement des actifs immobilisés						
Emprunts P.P. + leasing (%)	26	23	21	23	21	-4,7%
Subsides d'investissement (%)	7	7	7	7	8	1,8%
Autres sources (%)	67	70	72	70	71	1,5%
Fonds de réserve extraordinaire	175	188	144	138	183	1,2%

Cluster (I)

	Comptes					Evolution 2018-2022
	2018	2019	2020	2021	2022	
Dépenses extraordinaires globales	758	792	676	693	624	-4,7%
Dépenses extraordinaires exercice propre	354	203	204	215	228	-10,4%
Taux de réalisation du budget						
Taux de réalisation ex. propre (%)	95	73	66	68	71	
Taux de réalisation ex. global (%)	189	257	144	129	111	
Dynamique d'investissement						
Investissements nets (EUR / hab.)	207	227	236	162	206	-0,1%
Taux d'investissement (%)	159	162	173	116	141	
Financement des actifs immobilisés						
Emprunts P.P. + leasing (%)	25	24	22	23	22	-3,0%
Subsides d'investissement (%)	6	6	6	7	7	4,6%
Autres sources (%)	69	70	72	70	71	0,6%
Fonds de réserve extraordinaire	193	190	147	134	160	-4,5%

Région (E)

	Comptes					Evolution 2018-2022
	2018	2019	2020	2021	2022	
Dépenses extraordinaires globales	810	899	813	814	853	1,3%
Dépenses extraordinaires exercice propre	300	329	259	257	326	2,1%
Taux de réalisation du budget						
Taux de réalisation ex. propre (%)	56	68	43	51	67	
Taux de réalisation ex. global (%)	142	163	113	130	132	
Dynamique d'investissement						
Investissements nets (EUR / hab.)	192	236	249	219	208	2,0%
Taux d'investissement (%)	150	180	185	158	146	
Financement des actifs immobilisés						
Emprunts P.P. + leasing (%)	26	25	24	24	23	-3,3%
Subsides d'investissement (%)	18	18	18	18	18	-0,6%
Autres sources (%)	56	57	58	58	59	1,6%
Fonds de réserve extraordinaire	218	245	239	256	287	7,1%

Graphique 12: Dépenses extraordinaires (en €/hab. - budget 2023)

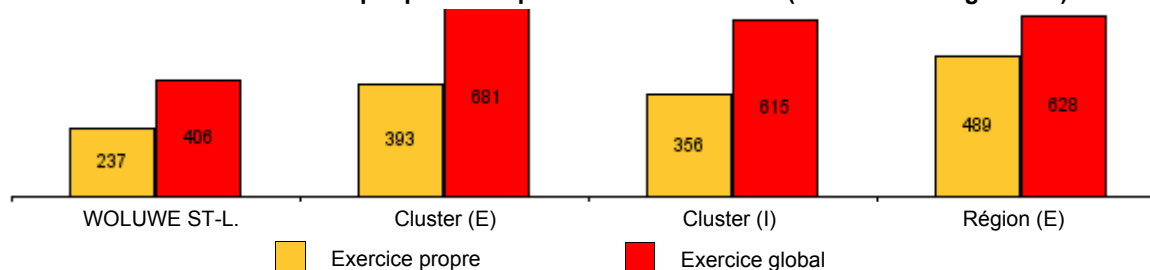



	WOLUWE ST-L.			Cluster (E)			Cluster (I)			Région (E)		
	2021	2022	2018-2022	2021	2022	2018-2022	2021	2022	2018-2022	2021	2022	2018-2022
ACTIFS IMMOBILISES	4.390	4.535	3,0%	3.198	3.311	2,6%	3.480	3.602	2,7%	4.217	4.268	3,0%
Immobilisations corporelles	4.338	4.476	3,2%	2.940	3.070	2,9%	3.271	3.405	3,0%	3.638	3.685	3,3%
Terrains non bâtis	728	735	1,2%	345	356	2,7%	436	446	2,1%	366	371	1,6%
Constructions et terrains	2.409	2.606	6,7%	967	1.111	3,4%	1.309	1.467	4,8%	1.652	1.710	3,5%
Voiries	484	478	-2,5%	783	782	0,3%	712	710	-0,2%	543	542	1,3%
Immobilisations en cours d'exécution	602	545	-2,8%	722	689	5,8%	694	654	3,8%	925	910	5,2%
Patrimoine mobilier	115	112	4,2%	106	116	4,4%	108	115	4,4%	133	132	1,3%
Autres immobilisations corporelles	1	1	-4,8%	17	16	-6,5%	13	12	-6,5%	19	20	2,4%
Immobilisations financières	7	7	-33,7%	140	139	-0,7%	108	108	-2,2%	165	164	1,1%
Participations	7	7	-33,7%	140	139	-0,7%	108	108	-2,2%	165	164	1,2%
Cautionnements versés	0	0		0	0		0	0		0	0	-254,3%
Autres actifs immobilisés	45	51	1,0%	118	102	-3,0%	101	90	-2,5%	414	419	1,5%
ACTIFS CIRCULANTS	1.176	1.244	-1,6%	1.183	1.070	-2,0%	1.181	1.112	-1,9%	1.379	1.351	3,5%
Créances <= 1 an	927	858	-5,9%	911	836	6,9%	915	841	3,0%	1.044	1.045	9,2%
Comptes financiers	62	174	16,4%	219	193	-20,1%	182	188	-16,3%	228	187	-13,7%
Placements de trésorerie <= 1an	17	99	13,8%	39	40	-34,3%	34	54	-25,7%	20	23	-18,3%
Valeurs disponibles	62	56	9,8%	196	180	-10,4%	164	150	-9,4%	237	197	-10,5%
Paiements en cours	-18	18	69,2%	-15	-27	-5,8%	-16	-16	1,4%	-29	-32	-12,5%
Autres actifs circulants	187	213	11,0%	53	42	-4,4%	85	82	3,8%	107	118	3,9%
TOTAL DE L'ACTIF	5.566	5.779	1,9%	4.381	4.382	1,3%	4.662	4.714	1,5%	5.596	5.619	3,1%



WOLUWE ST-L.						
	Comptes					Evolution
	2018	2019	2020	2021	2022	2018-2022
Dette LT à charge de la commune	1.169	1.469	1.360	1.428	1.340	3,5%
Emprunts à charge de la commune	1.169	1.469	1.360	1.428	1.340	3,5%
Dette de leasing	0	0	0	0	0	
Charges d'emprunts	94	92	100	102	119	6,1%
Amortissements	73	72	82	85	103	9,0%
Charges d'intérêt	21	20	18	18	16	-6,8%

Cluster (E)						
	Comptes					Evolution
	2018	2019	2020	2021	2022	2018-2022
Dette LT à charge de la commune	1.077	980	874	986	935	-3,5%
Emprunts à charge de la commune	1.077	980	874	986	935	-3,5%
Dette de leasing	0	0	0	0	0	
Charges d'emprunts	131	128	122	109	113	-3,5%
Amortissements	105	105	101	91	95	-2,5%
Charges d'intérêt	26	23	21	18	18	-8,3%

Cluster (I)						
	Comptes					Evolution
	2018	2019	2020	2021	2022	2018-2022
Dette LT à charge de la commune	1.099	1.095	989	1.091	1.032	-1,6%
Emprunts à charge de la commune	1.099	1.095	989	1.091	1.032	-1,6%
Dette de leasing	0	0	0	0	0	
Charges d'emprunts	122	119	117	107	114	-1,6%
Amortissements	97	97	96	89	97	-0,1%
Charges d'intérêt	25	22	20	18	18	-8,0%

Région (E)						
	Comptes					Evolution
	2018	2019	2020	2021	2022	2018-2022
Dette LT à charge de la commune	1.303	1.303	1.284	1.349	1.291	-0,2%
Emprunts à charge de la commune	1.301	1.301	1.274	1.340	1.282	-0,4%
Dette de leasing	2	2	10	9	9	39,1%
Charges d'emprunts	150	149	147	148	145	-0,8%
Amortissements	117	119	118	121	120	0,8%
Charges d'intérêt	33	30	29	27	24	-7,2%

Graphique 13: Dette LT à charge de la commune (€/hab.)

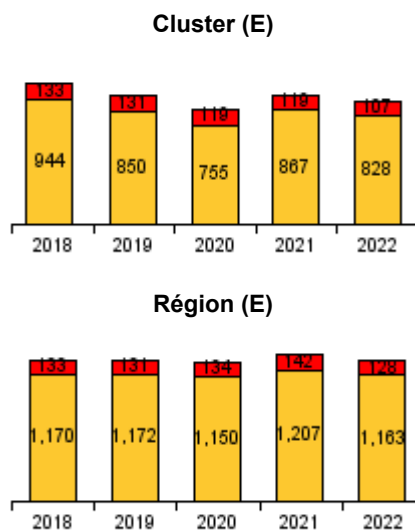
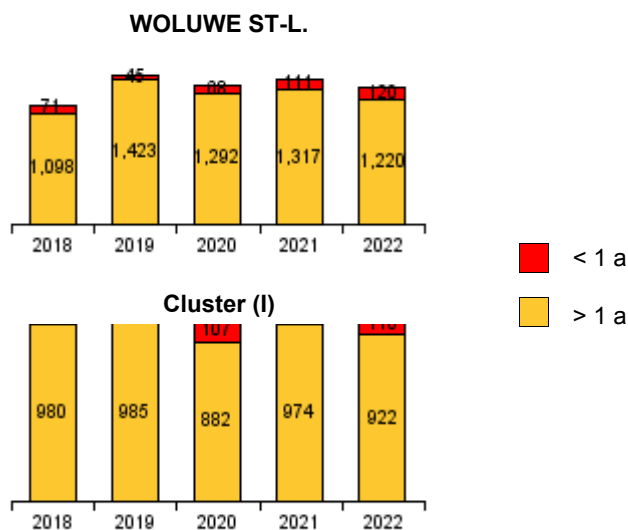

Graphique 14: Charges d'emprunts part propre (€/hab.)

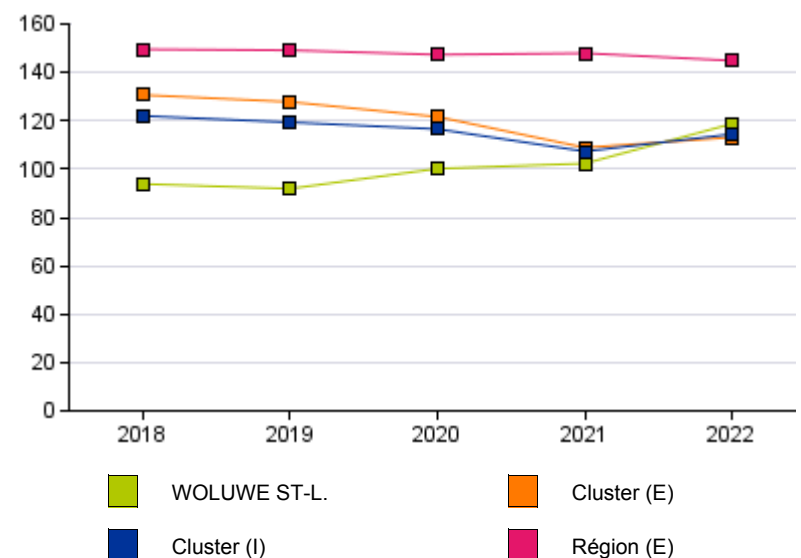



WOLUWE-SAINT-LAMBERT

	Comptes					Evolution 2018-2022
	2018	2019	2020	2021	2022	
Etat de la dette						
Charges d'emprunts PP / recettes corrigées	5,7%	5,5%	6,5%	5,9%	6,3%	0,6%
Charges d'emprunts PP / cash flow opérationnel	48,0%	44,1%	314,4%	65,8%	50,6%	2,6%
Dette LT PP / cash flow opérationnel	5,98	7,05	42,67	9,18	5,71	-26,6%
Ratio d'endettement	0,71	0,88	0,89	0,82	0,71	-0,2%
Dynamique d'endettement						
Croissance de la dette / investissements nets	0,8%	106,3%	0,0%	181,7%	20,7%	19,9%
Renouvellement de la dette	3,7%	524,1%	0,1%	188,6%	27,6%	23,9%

Cluster (E)

	Comptes					Evolution 2018-2022
	2018	2019	2020	2021	2022	
Etat de la dette						
Charges d'emprunts PP / recettes corrigées	8,3%	8,0%	7,9%	6,6%	6,6%	-1,8%
Charges d'emprunts PP / cash flow opérationnel	48,9%	59,1%	78,0%	59,4%	69,2%	20,2%
Dette LT PP / cash flow opérationnel	4,03	4,53	5,61	5,38	5,72	168,3%
Ratio d'endettement	0,69	0,62	0,57	0,61	0,55	-14,3%
Dynamique d'endettement						
Croissance de la dette / investissements nets	29,8%	8,5%	1,9%	111,6%	21,3%	-8,5%
Renouvellement de la dette	47,9%	15,3%	4,3%	227,5%	51,1%	3,2%

Cluster (I)

	Comptes					Evolution 2018-2022
	2018	2019	2020	2021	2022	
Etat de la dette						
Charges d'emprunts PP / recettes corrigées	7,7%	7,4%	7,6%	6,5%	6,5%	-1,2%
Charges d'emprunts PP / cash flow opérationnel	48,8%	55,6%	92,1%	60,7%	63,4%	14,7%
Dette LT PP / cash flow opérationnel	4,39	5,11	7,82	6,17	5,72	132,4%
Ratio d'endettement	0,70	0,68	0,65	0,66	0,59	-10,7%
Dynamique d'endettement						
Croissance de la dette / investissements nets	18,9%	44,7%	1,4%	120,6%	21,2%	2,4%
Renouvellement de la dette	40,1%	104,5%	3,4%	218,8%	45,1%	5,0%

Région (E)

	Comptes					Evolution 2018-2022
	2018	2019	2020	2021	2022	
Etat de la dette						
Charges d'emprunts PP / recettes corrigées	8,9%	8,8%	8,7%	8,1%	7,9%	-1,0%
Charges d'emprunts PP / cash flow opérationnel	57,7%	65,8%	90,4%	69,9%	96,8%	39,1%
Dette LT PP / cash flow opérationnel	5,03	5,75	7,87	6,38	8,63	359,7%
Ratio d'endettement	0,78	0,77	0,76	0,74	0,70	-7,3%
Dynamique d'endettement						
Croissance de la dette / investissements nets	62,9%	54,2%	42,5%	85,0%	62,1%	-0,8%
Renouvellement de la dette	103,5%	107,8%	89,7%	153,8%	107,2%	3,8%

Graphique 15: Charges d'emprunt / recettes corrigées et ratio d'endettement (2022)

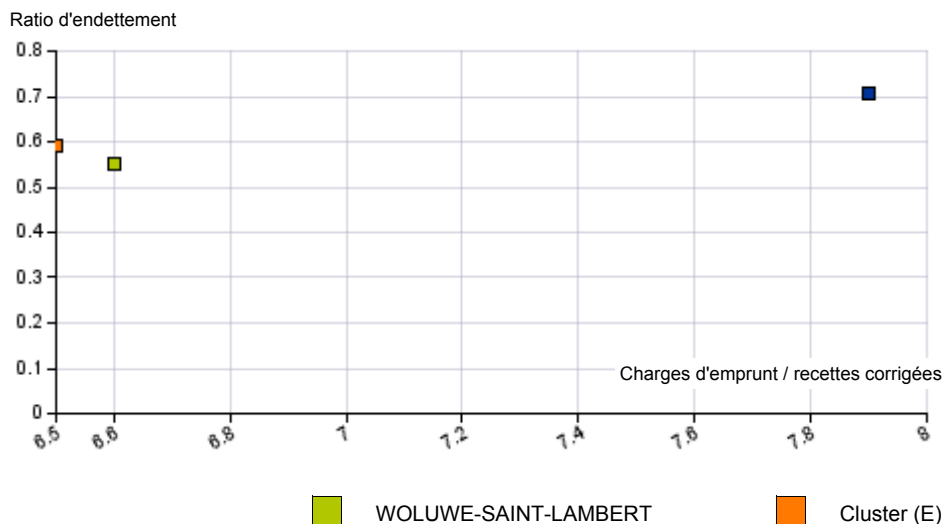

Graphique 16: Dette LT PP et croissance de la dette / investissements nets (2022)



Interprétation du Profil Financier Individuel

Introduction

Dans l'environnement actuel, il n'est pas aisé pour le mandataire d'évaluer la situation financière de sa commune. En effet, rares sont les normes et obligations réglementaires auxquelles il ou elle peut confronter l'état de ses finances. C'est pourquoi Belfius Banque vous propose un Profil Financier Individuel qui vous permet d'analyser la situation financière de votre administration à la lumière de chiffres historiques et des moyennes d'échantillons de communes pertinents.

Le Profil Financier Individuel est composé de cinq grandes parties:

- **les indicateurs généraux**: un aperçu des facteurs d'environnement non financiers qui influencent, directement ou indirectement les finances communales et leur évolution dans le temps.
- **les dépenses et recettes ordinaires**: ce chapitre présente une comparaison dans le temps et dans l'espace des dépenses communales par champ d'activité (ventilation fonctionnelle) et par nature (ventilation économique) des dépenses communales, ainsi que la ventilation économique des recettes communales.
- **la fiscalité et les marges de manoeuvre financière**: ce volet reprend en détail la composition de la fiscalité communale et l'identification de la mesure dans laquelle la commune est en état de faire face à une pression future sur ses finances.
- **les investissements et le patrimoine**: reprend une mise en perspective de la dynamique d'investissement et de l'évolution du patrimoine communal, ainsi qu'une analyse de la suffisance des investissements.
- **la dette**: une analyse de l'état de la dette communale, entre autres au moyen de ratios financiers.

Les échantillons

Chaque chiffre de votre commune est positionné par rapport à des moyennes de groupes constitués de communes de la même province, du cluster socio-économique et de la région.

Le cluster socio-économique comprend les communes qui présentent un profil démographique, économique et social comparable à la votre. Afin de réaliser cette typologie socio-économique des communes, Belfius Banque a rassemblé plus de 150 indicateurs tel que l'emploi, l'affectation du sol, l'activité économique, la structure de la population, le degré d'éducation, le revenu moyen, l'évolution démographique, les revenus cadastraux, la densité de la population... et ce pour chaque commune.

Pour plus d'informations quant aux clusters et leur composition, nous vous invitons à consulter la publication relative à la Typologie Socio-Economique des communes: <https://www.belfius.be/Fr/smallsites/research/PublicFinance/typo/>

Indicateurs généraux

Les indicateurs généraux repris dans le Profil Financier Individuel proviennent de plusieurs sources, officielles dans la majorité des cas :

- les rapports statistiques les plus récents du SPF Economie (www.economie.fgov.be) : population au 1er janvier, structure et croissance démographique, densité de la population, revenus de la population, revenus cadastraux, logements sociaux
- Steunpunt Werk en Sociale Economie (WSE) (www.steunpuntwse.be) qui collecte les données pour toutes les régions au sein des institutions ONSS, ONSSAPL, INASTI, ONEM, Forem (Wallonie), Actiris (Bruxelles) et VDAB (Flandre): taux de chômage
- SPP Intégration Sociale (www.mi-is.be): les bénéficiaires du droit à l'intégration sociale (D.I.S)
- les budgets communaux: taux d'additionnels à l'impôt des personnes physiques et au précompte immobilier
- les services statistiques régionaux: voirie communale
- enquête Belfius auprès des communes: composition du personnel communal

L'évolution de ces indicateurs sociaux, économiques et démographiques contribue à déterminer, directement ou indirectement, les pistes à suivre dans le développement de la gestion financière.

L'analyse de ces indicateurs généraux permet également d'identifier les limitations et/ou les opportunités qui conditionneront la gestion financière future, par exemple en matière:

- d'évolution des bases fiscales
- de financement général (fonds)
- de politique sociale
- de politique d'investissement
- de besoins spécifiques de la population en termes de services publics, par exemple en relation avec l'évolution démographique

Le compte budgétaire: service ordinaire

La ventilation fonctionnelle des dépenses ordinaires présente un aperçu des domaines d'activité communale. Afin de faciliter la comparaison et l'analyse des informations financières, les **28 fonctions budgétaires principales ont été regroupées en 11 groupes fonctionnels**. Ce regroupement a été opéré comme suit (entre parenthèses, la fonction budgétaire correspondante):

Administration générale:

- Administration générale (123)
- Patrimoine privé (129)
- Services généraux (139)

Police - Justice:

- Police - Justice (399)

Incendie:

- Incendie (369)

Voirie:

- Communications – Voirie – Cours d'eau (499)

Economie:

- Commerce - Industrie (599)
- Agriculture et pisciculture (699)
- Alimentation et eau (874)

Enseignement:

- Enseignement générale (710)
- Enseignement primaire (729)
- Enseignement secondaire, artistique et technique (739)
- Enseignement scientifique (749)
- Enseignement pour handicapés (759)

Culture:

- Jeunesse, éducation populaire, sports et loisirs (789)
- Bibliothèques publiques (767)

Cultes:

- Cultes (799)

Aide sociale – soins de santé:

- Sécurité et assistance sociale (839)
- Aide sociale et familiale (849)
- Soins de santé et hygiène publique (872)

Salubrité publique - urbanisme:

- Désinfection – Nettoyage - Immondices (876)
- Eaux usées (877)
- Logement - Urbanisme (939)
- Cimetières et protection de l'environnement (879)

Dépenses non ventilables:

- Fonds (029)
- Impôts (049)
- Assurances (059)
- Dette publique (019)
- Dépenses non ventilables (009)

Dépenses et recettes corrigées: le budget ordinaire comprend un certain nombre d'inscriptions, identiques en recettes et en dépenses, qui ont pour effet de gonfler le budget total. Il s'agit notamment des dépenses et subsides relatifs au personnel enseignant subventionné, des dépenses d'emprunt « part autorité subventionnante » et des recettes de transfert correspondants en provenance de la Région.

Ces opérations ne génèrent en principe pas de flux de caisse entrants ou sortants. De plus, elles n'influencent pas le solde. Une analyse qui ne retient que les recettes ou dépenses réelles de la commune, nécessite une neutralisation des ces opérations. Dans le Profil Financier Individuel, le résultat de cette neutralisation est appelé, selon le cas, « recettes corrigées » ou « dépenses corrigées ».

La fiscalité et les marges de manoeuvre budgétaire

Recettes IPP, resp. PRI / dépenses corrigées: ce ratio mesure dans quelle proportion les recettes IPP, resp. PRI, couvrent le financement des dépenses réelles de la commune.

Pression fiscale des impôts centralisés: nous confrontons ici les recettes réelles d'additionnels à l'impôt des personnes physiques et des additionnels au précompte immobilier aux recettes théoriques que la commune enregistrerait en appliquant les taux communaux moyens constatés au niveau régional. Un ratio inférieur à 100% signifie que la pression fiscale dans la commune est inférieure à la moyenne régionale et indique par conséquent une marge potentielle (relative) d'augmentation des recettes par voie fiscale. Un ratio supérieur à 100% indique une pression fiscale supérieure à la moyenne régionale.

Pression fiscale des autres impôts: ce ratio compare les recettes réelles de la commune en matière d'autres impôts aux recettes communales moyennes constatées au niveau de la région. L'interprétation de ce ratio est identique au précédent.

Pression fiscale totale: ce ratio indique la pression fiscale pondérée, calculée sur l'ensemble de la fiscalité (taxes additionnelles et autres impôts).

Le graphique relatif à **l'évolution des recettes fiscales**, présente l'éclatement entre la croissance de la base imposable (à savoir la valeur de 1% d'additionnels à l'IPP, resp. 100 centimes additionnels au PRI = **croissance base**) et celle des taux d'additionnels appliqués (**croissance taux**).

Solde général et réserves ordinaires. Considérés ensemble, ces montants identifient l'état global des moyens financiers dont la commune dispose.

Le résultat de l'exercice tel qu'il figure dans le compte de résultats correspond à la différence entre les charges et les produits. Parmi ces charges et produits, certains n'influencent pas l'encaisse de la commune, à savoir les charges non décaissées et les produits non encaissés. Ceux-ci ne sont pas pris en compte dans le calcul du cash flow. Le **cash flow opérationnel** fait également abstraction des charges et produits exceptionnels ainsi que des charges d'emprunt et leur récupération, pour ne retenir que le résultat de caisse découlant du fonctionnement régulier de la commune. Le **cash flow total** correspond au total du cash flow opérationnel et des charges et produits exceptionnels (des services ordinaire et extraordinaire) et indique le résultat de caisse réalisé sur l'exercice. En général, le cash flow opérationnel présente une évolution dans le temps plus stable que le cash flow total.

Recettes de prestation / dépenses corrigées de l'exercice propre: ce ratio indique dans quelle mesure les dépenses réelles sont financées par le biais des recettes de prestation.

Dépenses corrigées incompressibles / recettes corrigées de l'exercice propre: ce ratio indique dans quelle mesure la commune pourrait réduire ses dépenses de manière flexible. Les dépenses corrigées incompressibles sont celles qu'il est difficile de réduire de manière substantielle à court terme : les dépenses de personnel, les charges de la dette, les transferts obligatoires (CPAS, zone de police, zone de secours, hôpitaux, ...). Plus le ratio est faible, plus la commune est à même de faire face à une pression supplémentaire sur ses finances en réduisant ses dépenses.

Solde exercice propre / recettes corrigées: ce ratio indique dans quelle mesure les recettes totales (de l'exercice propre) sont transformées en excédent ou en déficit. Il identifie ainsi le « taux d'épargne » de la commune (ratio positif) ou l'insuffisance relative du budget de recettes en vue de clôturer l'exercice propre en équilibre (ratio négatif).

Le solde, calculé selon les normes SEC

Dans le cadre du **pacte européen de stabilité**, les États membres de l'Union européenne sont obligés d'envoyer leur résultat budgétaire au niveau consolidé aux organes de contrôle européens. Ce résultat budgétaire doit être établi selon les normes budgétaires SEC (Système européen des comptes), afin de créer une conformité entre les différents États membres de l'Union européenne.

La nouvelle comptabilité communale (NCC) appliquée par les administrations locales bruxelloises et wallonnes permet, moyennant quelques adaptations, de convertir les chiffres budgétaires et des comptes en un résultat budgétaire conforme au SEC.

Le solde SEC correspond dans les grandes lignes aux recettes (les droits constatés nets de l'année) et aux dépenses (les imputations, quel que soit l'exercice d'origine de la dépense) du service à la fois ordinaire et extraordinaire, **exception faite des transactions liées au financement par le biais de crédits (prélèvement de prêts ou de leasings, amortissements de capital) ainsi que des investissements et de la vente de participations dans des actifs financiers.**

Solde SEC : Le solde SEC est la différence entre les recettes et les dépenses, calculée selon les normes SEC.

Recettes totales selon les normes SEC : total de toutes les recettes de l'exercice avec application des règles d'enregistrement comptable SEC.

Dépenses totales selon les normes SEC : total de toutes les dépenses de l'exercice avec application des règles d'enregistrement comptable SEC.

Les investissements et le patrimoine

Taux de réalisation du budget: celui-ci est obtenu en comparant les dépenses d'investissement réelles (issues des comptes de l'année n) aux investissements prévus au budget de la même année n. Le taux de réalisation indique ainsi dans quelle mesure les perspectives d'investissement ont été concrétisées. Un ratio inférieur à 100% indique une exécution incomplète du budget d'investissement. Un ratio supérieur à 100% témoigne d'un ajustement du budget d'investissement en cours d'année au moyen de modifications budgétaires. L'analyse du taux de réalisation historique des investissements vous permet d'estimer dans quelle mesure les perspectives d'investissement reprises au budget le plus récent peuvent être considérées comme réalistes. Ce ratio est déterminé tant pour **l'exercice propre** que pour **l'exercice global**.

Les **investissements nets** indiquent la croissance des actifs immobilisés sur base de flux patrimoniaux réels (achats, ventes, travaux d'infrastructure, ...). La croissance des actifs immobilisés durant le dernier exercice est corrigée des amortissements du patrimoine et des réévaluations annuelles sur base de l'indice ABEX. Ainsi, l'on mesure l'accroissement réel du patrimoine communal et ce indépendamment de l'exercice durant lequel les travaux ont été initialement budgétés. D'un point de vue économique, cette notion est plus réaliste que les dépenses extraordinaires pour se faire une opinion du volume des investissements réalisés.

Taux d'investissement: ce taux est obtenu en comparant les investissements nets aux amortissements du patrimoine. L'objectif de ce ratio est d'examiner dans quelle mesure les nouveaux investissements compensent le vieillissement du patrimoine existant. Un ratio de 100% indique que la commune investit suffisamment que pour garder la valeur de son patrimoine en l'état. Un ratio supérieur à 100% témoigne d'un accroissement patrimonial net. Un ratio inférieur à 100% pendant plusieurs années démontre une usure progressive du patrimoine et peut indiquer une nécessité future de procéder à d'importants travaux de rénovation ou de remplacement.

Le **financement des actifs immobilisés** illustre la composition du passif du bilan et, par conséquent, le mode de financement global du patrimoine total au fil du temps. Nous identifions trois sources de financement : la dette, les subsides d'investissement et les autres sources de financement (« capital », résultats reportés, fonds de réserve, ...). Plus que la répartition du passif sur les différentes rubriques à un moment donné, c'est surtout l'évolution dans le temps de cette structure de financement qui s'avère intéressante : elle indique dans quelle mesure la commune fait plus, ou moins, appel au financement de son patrimoine par voie d'emprunts, de subsides ou de moyens propres.

Le **fonds de réserve extraordinaire**, finalement, indique dans quelle mesure la commune dispose de réserves spécifiques afin de financer des investissements futurs.

La dette

Emprunts à long terme à charge de la commune: “171/175 Emprunts à charge de la commune” + “435 Amortissements d'emprunts” – “4251 Récupération des amortissements d'emprunts” – “4252-3/428 Récupération de prêts” + 174 ”Dettes de leasing”.

Charges d'emprunt part propre: la somme des amortissements d'emprunts et des charges d'intérêt payées (voir ci-dessous).

Amortissements: “64 Amortissements d'emprunts” – “74 Récupération d'amortissements d'emprunts”

Charges d'intérêt: “651-4/656 Charges financières des emprunts et de leasing” – “751-3/755 Récupération des charges financières d'emprunts”

Le graphique 11 illustre l'éclatement de la dette totale en deux parties: celle qui échoit dans l'année (“435 Amortissements d'emprunts” – “4251 Récupération des amortissements d'emprunts” – “4252-3/428 Récupération de prêts”) et la partie à long terme (plus d'un an). Le graphique permet d'identifier le rythme de remboursement moyen de la dette.

Charges d'emprunt part propre / recettes corrigées: indique dans quelle mesure les recettes communales sont affectées au paiement des charges de la dette. Il indique le « poids » de la dette sur le fonctionnement courant de la commune (service ordinaire).

Dépenses de dette part propre / cash flow opérationnel: ce ratio indique dans quelle mesure le résultat de caisse découlant du fonctionnement courant de la commune (cash flow opérationnel) suffit à couvrir les charges du financement ‘externe’ de la commune (amortissements et charges d'intérêt).

Dette LT part propre / cash flow opérationnel: cette proportion indique le nombre d'années nécessaires à la commune pour rembourser ses emprunts, dans l'hypothèse où le cash flow opérationnel reste constant.

Ratio d'endettement: ce ratio met en rapport l'ensemble de la dette actuelle “part propre” et “tiers” et le volume des recettes ordinaires corrigées du même exercice. Il s'agit donc de comparer un état (l'endettement) à un flux (les recettes). Le ratio détermine donc le nombre d'années nécessaires à la commune pour rembourser l'intégralité de sa dette, si elle y consacrait l'entièreté de ses recettes.

Croissance de la dette: indique la différence entre la dette en fin d'exercice et la dette à la fin de l'exercice précédent. Un montant positif indique un accroissement net de la dette, un montant négatif un décroissement net.

Croissance de la dette / investissements nets: ce ratio indique dans quelle mesure les investissements nets donnent lieu à une croissance proportionnelle de la dette (dans le cas où les deux montants sont positifs) ou dans quelle mesure la diminution du patrimoine entraîne une baisse proportionnelle de l'endettement (dans le cas où les deux montants sont négatifs). Ces deux cas de figure génèrent un ratio positif. Un ratio négatif peut être la conséquence d'un accroissement de la dette combiné à une diminution nette du patrimoine ou d'une réduction de l'endettement dans un contexte d'investissements nets. L'analyse de ce ratio, combinée à un examen des investissements nets (repris dans le chapitre « opérations patrimoniales ») indiquera dans quel cas de figure l'on se trouve.

Renouvellement de la dette: la proportion entre l'accroissement net de la dette et les remboursements d'emprunts effectués la même année. Le ratio est une indication de la stabilité de la dette communale.

Charges d'emprunt / recettes corrigées et ratio d'endettement: le graphique illustre deux indicateurs fondamentaux de la 'soutenabilité' de la dette, l'un en termes de volume (ratio d'endettement), l'autre en termes d'impact sur le fonctionnement courant (charges d'emprunt / recettes corrigées).

Dette LT PP et croissance de la dette / investissements nets: ce graphique permet de situer la dette communale et le ratio "croissance de la dette / investissements nets" durant le dernier exercice pour les différents échantillons de comparaison.



WOLUWE-SAINT-LAMBERT

	Dépenses Nettes		Evolution	Moyenne	Investissements
	2018	2022	2018-2022	2018-2022	2018-2022
Administration générale	224	257	3,5%	246	28
Sécurité	207	239	3,6%	220	0
Voirie	30	35	4,1%	28	74
Enseignement	132	136	0,8%	124	79
Culture et loisirs	134	125	-1,6%	127	17
Sports	46	41	-2,5%	46	19
Cultes	2	2	0,7%	3	0
Salubrité publique - urbanisme	34	53	12,0%	45	9

Cluster (E)

	Dépenses Nettes		Evolution	Moyenne	Investissements
	2018	2022	2018-2022	2018-2022	2018-2022
	276	357	6,6%	302	65
	206	216	1,1%	210	2
	58	47	-5,3%	55	50
	113	141	5,6%	117	27
	78	88	3,2%	84	16
	32	30	-0,9%	32	19
	2	2	-2,3%	2	3
	64	91	9,3%	77	12

Cluster (I)

	Dépenses Nettes		Evolution	Moyenne	Investissements
	2018	2022	2018-2022	2018-2022	2018-2022
Administration générale	264	333	6,0%	289	56
Sécurité	206	221	1,7%	212	1
Voirie	52	44	-3,9%	48	56
Enseignement	118	140	4,4%	119	39
Culture et loisirs	91	97	1,6%	95	16
Sports	35	33	-1,4%	35	19
Cultes	2	2	-1,4%	2	2
Salubrité publique - urbanisme	57	82	9,7%	70	11

Région (E)

	Dépenses Nettes		Evolution	Moyenne	Investissements
	2018	2022	2018-2022	2018-2022	2018-2022
	292	341	3,9%	312	52
	242	266	2,3%	256	5
	26	0	-68,8%	14	36
	89	126	8,9%	103	48
	71	79	3,0%	75	14
	29	34	3,4%	31	18
	3	2	-5,1%	2	2
	70	97	8,6%	82	48

Graphique 17: Distribution des dépenses nettes culture et loisirs - Bruxelles (2022)

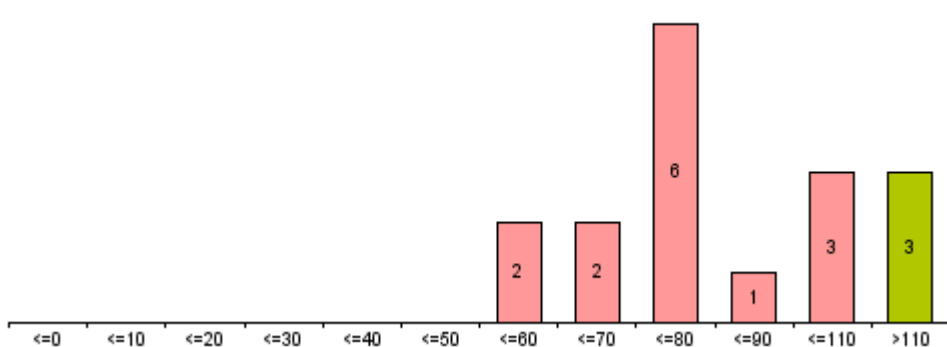

Graphique 18: Distribution des dépenses nettes sports - Bruxelles (2022)

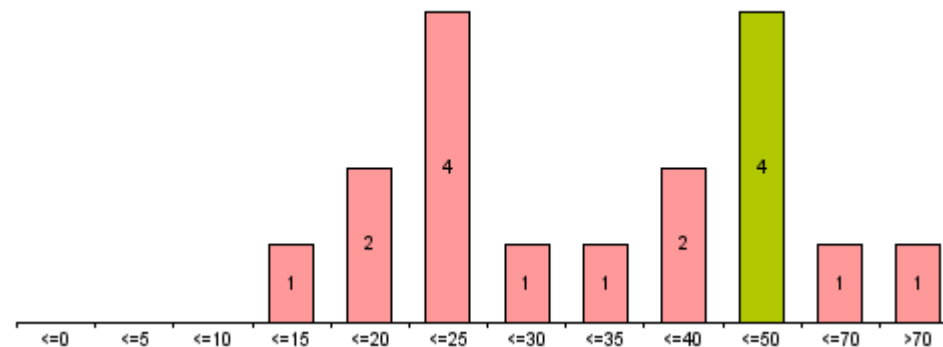



Graphique 19: Charges propres de personnel - distribution régionale (2022)

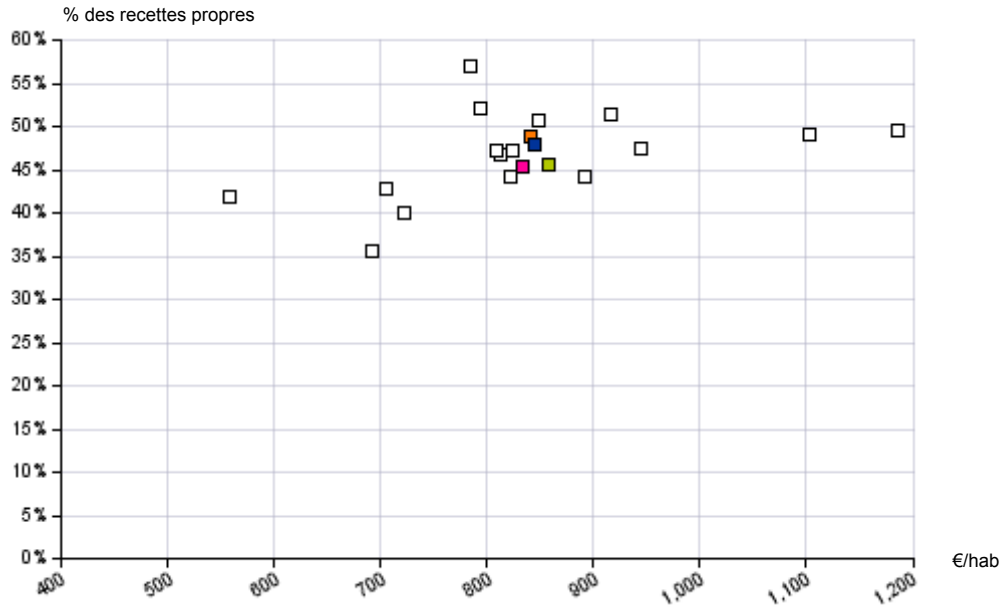

Graphique 21: Dépenses de transfert - distribution régionale (2022)

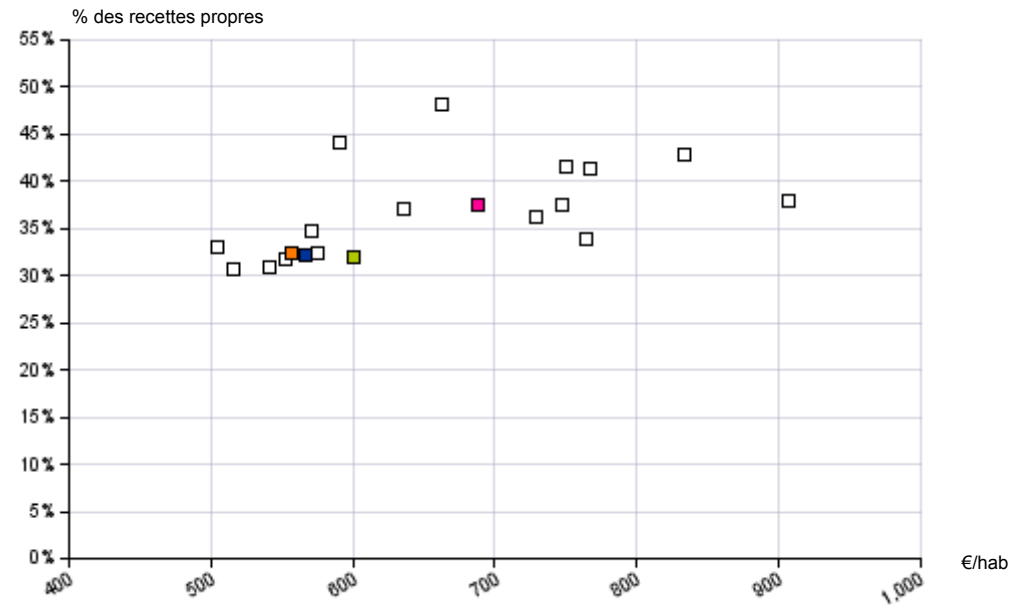

Graphique 20: Charges de fonctionnement - distribution régionale (2022)

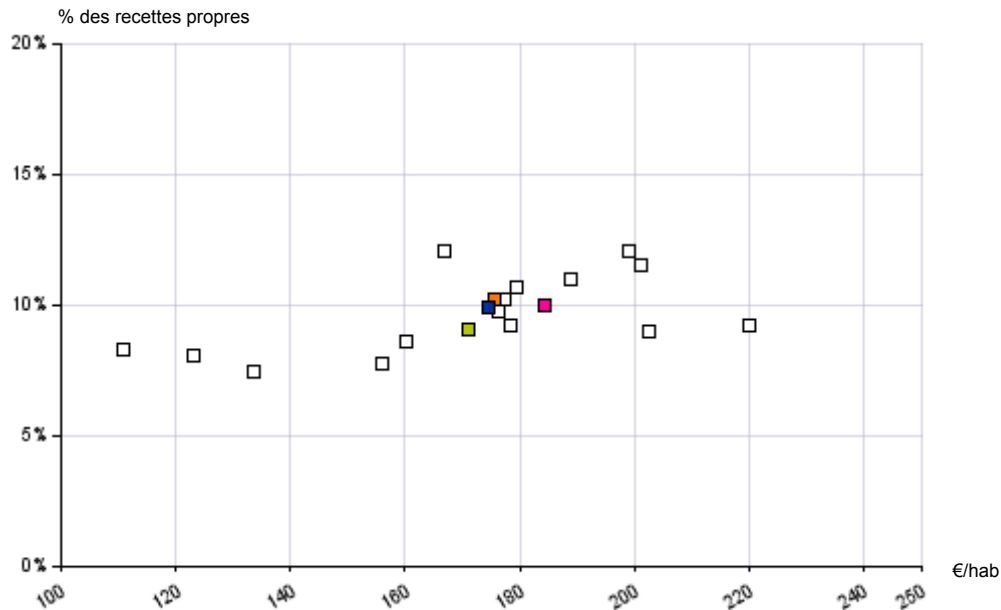

Graphique 22: Dépenses de dette - distribution régionale (2022)

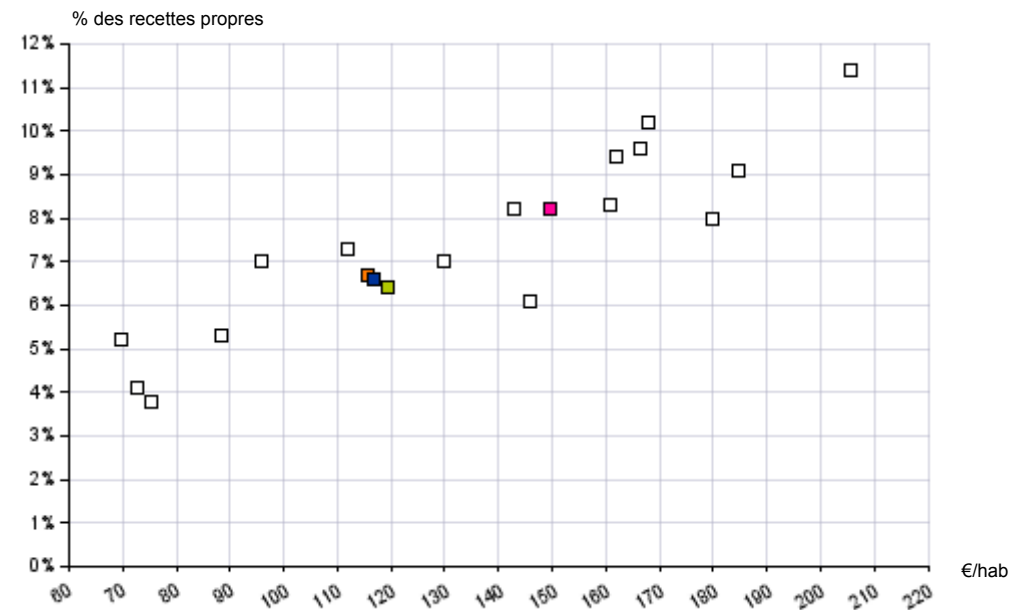

■ WOLUWE ST-L.

■ Cluster (E)

■ Cluster (I)

■ Région (E)



Graphique 23: Distribution de la dotation au CPAS (2022)

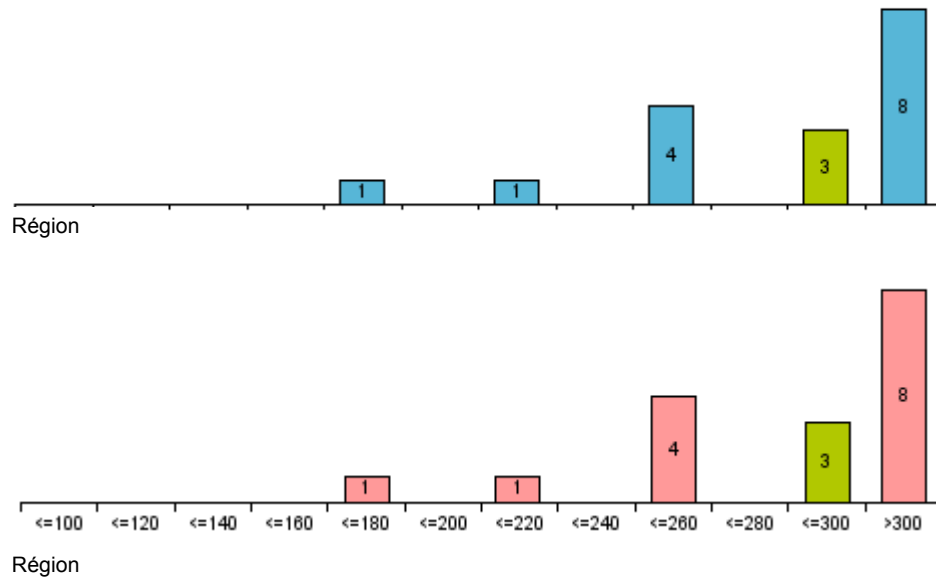

Graphique 25: Distribution de la dotation à la zone de secours (2022)

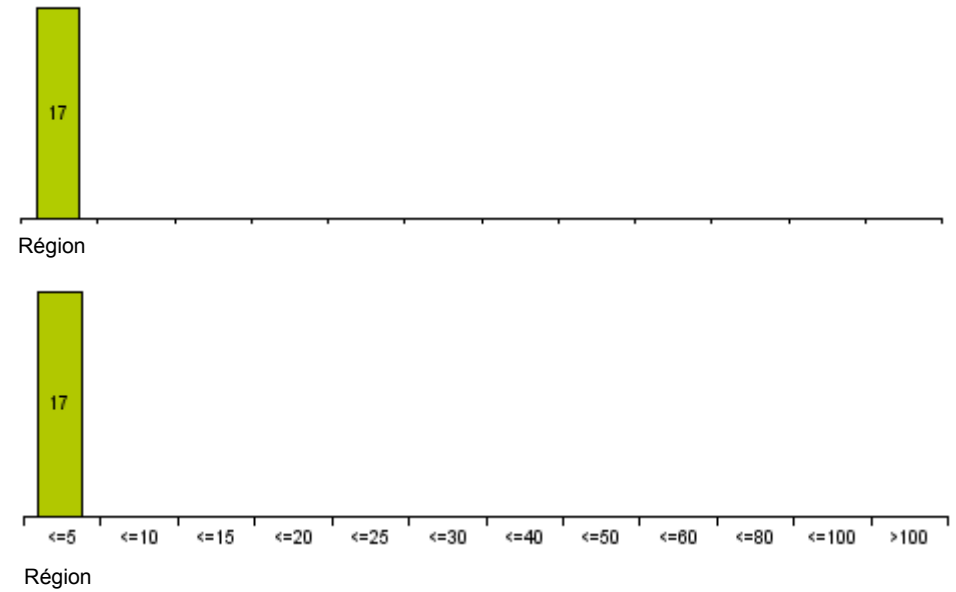

Graphique 24: Distribution de la dotation à la zone de police (2022)

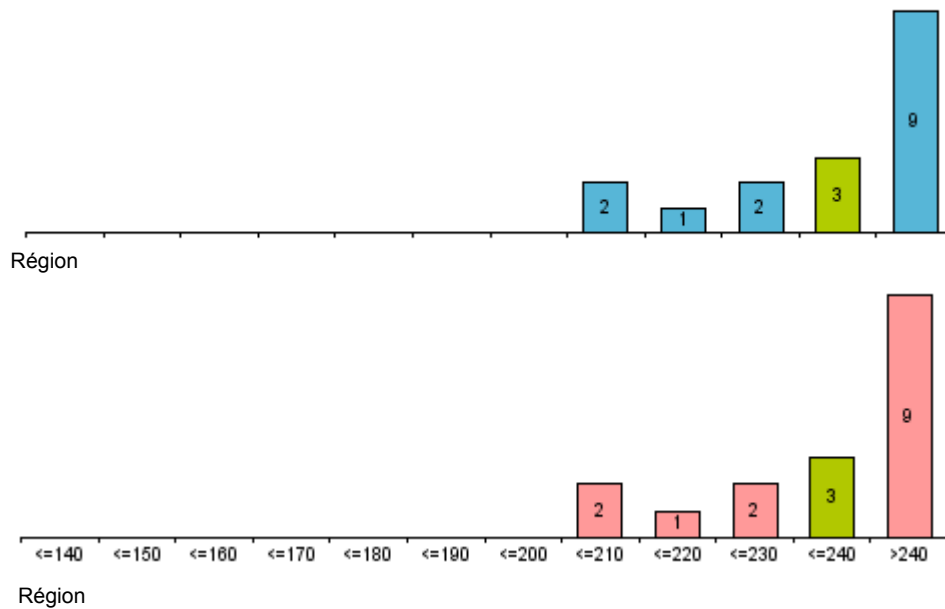

	Moyenne	Médiane		Ecart-type	
	EUR / hab.	EUR / hab.	% rec.	EUR / hab.	% rec.
Dotation CPAS					
WOLUWE ST-L.	285		15,2%		
Cluster (E)	245	235	14,3%	85	3,4%
Cluster (I)	254	259	14,9%	75	2,9%
Région (E)	322	299	17,5%	75	3,3%
Dotation zone de police					
WOLUWE ST-L.	232		12,3%		
Cluster (E)	213	214	12,6%	12	1,3%
Cluster (I)	217	222	12,3%	13	1,1%
Région (E)	253	242	13,6%	38	2,5%
Dotation zone de secours					
WOLUWE ST-L.	0		0,0%		
Cluster (E)	0	0	0,0%	0	0,0%
Cluster (I)	0	0	0,0%	0	0,0%
Région (E)	0	0	0,0%	0	0,0%



WOLUWE-SAINT-LAMBERT

	Comptes					Budget	Evolution
	2018	2019	2020	2021	2022	2023	2018-2022
Personnel par 1000 habitants ETP	12,9	13,4	13,3	13,2	12,9		0,1%
Statutaires	3,8	3,9	4,0	4,0	3,8		0,0%
Contractuels	6,1	6,4	6,7	6,6	6,2		0,3%
Personnel ACS	1,5	1,5	1,5	1,5	1,5		0,4%
Autres	1,6	1,5	1,1	1,1	1,5		-1,1%
Salaires & charges sociales	545	558	573	590	614	653	3,0%
Personnel communal	422	432	441	456	472	502	2,8%
Personnel ACS	93	94	100	101	108	115	3,6%
Enseignement (à charge de la commune)	15	15	15	16	17	17	3,9%
Autres salaires	14	17	17	17	18	19	5,3%
Cotisations patronales	165	179	179	205	211	218	6,4%
Personnel communal	89	96	89	99	108	110	4,8%
Personnel ACS	14	14	16	24	27	28	18,1%
Enseignement (à charge de la commune)	3	3	3	3	4	4	8,7%
Autres cotisations patronales	58	66	70	79	72	76	5,3%
Pensions à charge de la commune	8	7	6	6	6	6	-6,7%

Cluster (E)

	Comptes					Budget	Evolution
	2018	2019	2020	2021	2022	2023	2018-2022
Personnel par 1000 habitants ETP	12,3	11,8	12,0	11,9	11,6		-1,4%
Statutaires	4,0	3,6	3,4	3,4	3,5		-2,9%
Contractuels	6,6	6,7	7,5	7,5	6,6		-0,1%
Personnel ACS	1,4	1,3	0,9	0,9	1,2		-3,6%
Autres	0,3	0,3	0,2	0,2	0,2		-2,7%
Salaires & charges sociales	473	484	501	522	560	604	4,3%
Personnel communal	361	372	387	409	462	501	6,3%
Personnel ACS	44	44	45	21	21	25	-16,7%
Enseignement (à charge de la commune)	16	15	15	17	18	18	3,4%
Autres salaires	52	51	52	74	59	59	3,1%
Cotisations patronales	178	190	201	224	240	263	7,9%
Personnel communal	75	79	83	93	103	113	8,3%
Personnel ACS	12	12	12	19	15	17	6,7%
Enseignement (à charge de la commune)	4	4	4	4	4	5	3,7%
Autres cotisations patronales	87	95	102	107	117	128	7,8%
Pensions à charge de la commune	19	66	22	19	20	20	0,6%

Cluster (I)

	Comptes					Budget	Evolution
	2018	2019	2020	2021	2022	2023	2018-2022
Personnel par 1000 habitants ETP	12,4	12,2	12,3	12,2	11,9		-1,0%
Statutaires	3,9	3,7	3,5	3,5	3,6		-2,2%
Contractuels	6,5	6,6	7,3	7,3	6,5		0,0%
Personnel ACS	1,4	1,3	1,0	1,0	1,3		-2,6%
Autres	0,6	0,6	0,4	0,4	0,5		-1,4%
Salaires & charges sociales	490	501	518	538	573	616	4,0%
Personnel communal	376	386	400	420	464	502	5,4%
Personnel ACS	46	46	46	28	27	27	-12,0%
Enseignement (à charge de la commune)	15	15	15	17	18	18	3,5%
Autres salaires	53	54	56	73	63	69	4,5%
Cotisations patronales	175	188	196	219	233	252	7,5%
Personnel communal	79	83	85	95	104	113	7,4%
Personnel ACS	12	12	13	20	18	19	10,2%
Enseignement (à charge de la commune)	4	4	4	4	4	5	4,7%
Autres cotisations patronales	80	88	94	100	106	116	7,4%
Pensions à charge de la commune	16	52	18	16	16	17	-0,2%

Région (E)

	Comptes					Budget	Evolution
	2018	2019	2020	2021	2022	2023	2018-2022
Personnel par 1000 habitants ETP	12,8	13,0	13,6	13,6	12,9		0,1%
Statutaires	4,3	4,3	4,6	4,6	4,3		0,0%
Contractuels	5,8	6,1	7,1	7,1	6,0		0,9%
Personnel ACS	1,7	1,6	1,6	1,6	1,6		-2,4%
Autres	1,0	1,0	0,4	0,4	1,0		-0,2%
Salaires & charges sociales	490	503	525	552	578	630	4,2%
Personnel communal	372	384	402	439	474	519	6,2%
Personnel ACS	47	49	50	23	14	14	-25,6%
Enseignement (à charge de la commune)	7	8	8	9	10	10	8,2%
Autres salaires	63	63	65	81	80	87	6,1%
Cotisations patronales	188	194	205	227	225	257	4,6%
Personnel communal	79	81	84	94	101	113	6,4%
Personnel ACS	15	16	16	22	19	21	6,1%
Enseignement (à charge de la commune)	2	2	2	2	2	2	8,0%
Autres cotisations patronales	91	96	103	108	101	120	2,6%
Pensions à charge de la commune	4	14	7	7	8	8	15,1%



WOLUWE-SAINT-LAMBERT

	Comptes					Budget	Evolution
	2018	2019	2020	2021	2022	2023	2018-2022
	Charges d'énergie	25,9	21,9	28,7	20,4	24,8	31,6
Eau (bâtiments)	5,6	4,7	5,1	4,6	5,0	5,2	-2,6%
Gaz (bâtiments)	7,8	3,8	11,5	5,8	5,6	9,2	-7,9%
Electricité (bâtiments)	8,9	9,4	9,2	6,8	9,2	12,7	0,8%
Combustibles "chauffage" (bâtiments)	0,1	0,1	0,1	0,1	0,1	0,1	8,7%
Carburant (véhicules)	3,1	2,9	1,9	2,6	3,8	3,4	5,4%
Energie pour l'exploitation	0,4	1,0	1,1	0,7	1,0	0,9	24,8%
Assurances	7,1	7,7	7,4	11,6	12,6	14,0	15,4%
R.C., vol, incendie,...	1,8	1,6	1,3	1,5	2,0	2,3	2,5%
Bâtiments	0,7	0,6	0,7	0,9	0,9	1,1	7,0%
Véhicules	0,6	0,7	0,7	0,7	0,6	0,7	-2,5%
Accidents du travail	3,9	4,8	4,6	8,5	9,1	10,0	23,3%
Autres frais de fonctionnement	36,7	39,7	37,5	40,9	40,9	50,2	2,7%
Informatique	6,8	6,7	10,2	10,8	10,6	13,3	11,8%
Frais de téléphone	3,3	3,5	4,0	3,9	3,6	3,3	1,9%
Frais de correspondance	3,2	5,5	5,1	5,2	3,4	8,6	1,5%
Loyers (bâtiments)	3,9	4,1	3,6	3,1	4,4	4,5	2,8%
Entretien (bâtiments)	4,7	4,5	5,1	4,8	5,4	4,4	3,2%
Entretien (véhicules)	1,6	1,3	1,1	1,1	1,5	1,1	-1,4%
Honoraires	13,1	14,2	8,4	12,0	12,0	15,0	-2,1%

Cluster (E)

	Comptes					Budget	Evolution
	2018	2019	2020	2021	2022	2023	2018-2022
		22,4	20,4	20,3	21,2	22,6	31,4
Eau (bâtiments)	3,1	3,2	2,3	2,8	3,4	3,0	2,6%
Gaz (bâtiments)	0,0	1,0	1,9	1,3	1,2	2,0	427,2%
Electricité (bâtiments)	7,1	7,0	6,3	7,2	7,6	11,5	1,7%
Combustibles "chauffage" (bâtiments)	8,6	5,8	7,1	6,5	6,3	10,4	-7,5%
Carburant (véhicules)	2,8	2,6	2,1	2,6	3,6	3,6	6,7%
Energie pour l'exploitation	0,8	0,8	0,5	0,8	0,5	1,0	-10,6%
Assurances	7,8	7,8	8,2	9,3	8,7	11,6	2,8%
R.C., vol, incendie,...	1,7	2,2	1,5	1,9	1,7	2,2	0,1%
Bâtiments	1,1	1,1	1,1	1,2	1,3	1,3	4,2%
Véhicules	1,0	1,0	0,8	0,9	0,9	0,8	-2,8%
Accidents du travail	4,0	3,5	4,7	5,4	4,8	7,2	4,8%
Autres frais de fonctionnement	35,8	40,5	40,9	51,0	51,1	52,7	9,3%
Informatique	6,0	7,5	7,6	9,1	10,8	12,6	15,8%
Frais de téléphone	2,6	2,6	2,4	2,2	2,1	1,9	-6,1%
Frais de correspondance	2,8	3,4	3,0	2,9	4,0	4,1	9,3%
Loyers (bâtiments)	4,1	4,3	4,7	5,0	4,4	4,1	1,8%
Entretien (bâtiments)	10,6	10,5	12,0	15,5	17,0	16,6	12,6%
Entretien (véhicules)	0,8	1,2	1,0	1,5	1,7	1,5	19,2%
Honoraires	8,8	11,0	10,3	14,7	11,1	11,9	5,9%

Cluster (I)

	Comptes					Budget	Evolution
	2018	2019	2020	2021	2022	2023	2018-2022
	Charges d'énergie	23,2	20,8	22,3	21,0	23,2	31,4
Eau (bâtiments)	3,7	3,6	3,0	3,2	3,8	3,5	0,8%
Gaz (bâtiments)	1,8	1,6	4,2	2,3	2,3	3,7	5,5%
Electricité (bâtiments)	7,5	7,6	7,0	7,1	8,0	11,8	1,5%
Combustibles "chauffage" (bâtiments)	6,6	4,4	5,5	5,0	4,8	7,9	-7,5%
Carburant (véhicules)	2,8	2,7	2,0	2,6	3,6	3,6	6,4%
Energie pour l'exploitation	0,7	0,8	0,6	0,8	0,6	1,0	-3,0%
Assurances	7,6	7,7	8,0	9,9	9,6	12,2	6,0%
R.C., vol, incendie,...	1,7	2,0	1,5	1,8	1,8	2,2	0,7%
Bâtiments	1,0	1,0	1,0	1,1	1,2	1,3	4,7%
Véhicules	0,9	0,9	0,8	0,9	0,8	0,8	-2,8%
Accidents du travail	4,0	3,8	4,7	6,1	5,8	7,9	10,0%
Autres frais de fonctionnement	36,0	40,3	40,1	48,6	48,7	52,1	7,8%
Informatique	6,2	7,3	8,2	9,5	10,8	12,8	14,8%
Frais de téléphone	2,8	2,8	2,8	2,6	2,4	2,2	-3,6%
Frais de correspondance	2,9	3,9	3,5	3,5	3,9	5,2	7,4%
Loyers (bâtiments)	4,1	4,3	4,4	4,6	4,4	4,2	2,0%
Entretien (bâtiments)	9,2	9,1	10,4	12,9	14,2	13,6	11,5%
Entretien (véhicules)	1,0	1,2	1,1	1,4	1,7	1,4	12,8%
Honoraires	9,8	11,8	9,8	14,1	11,3	12,7	3,6%

Région (E)

	Comptes					Budget	Evolution
	2018	2019	2020	2021	2022	2023	2018-2022
		22,6	21,4	22,8	21,6	22,1	31,7
Eau (bâtiments)	3,4	3,4	2,8	3,1	2,8	3,1	-5,0%
Gaz (bâtiments)	4,1	3,6	5,3	4,2	4,4	7,5	1,8%
Electricité (bâtiments)	8,3	8,7	8,4	8,1	8,5	13,4	0,8%
Combustibles "chauffage" (bâtiments)	4,3	3,3	4,4	3,9	3,5	4,7	-4,8%
Carburant (véhicules)	2,1	1,9	1,6	1,8	2,5	2,4	5,5%
Energie pour l'exploitation	0,5	0,4	0,3	0,4	0,4	0,6	-8,2%
Assurances	7,6	7,3	8,4	9,2	10,5	12,2	8,4%
R.C., vol, incendie,...	1,3	1,4	1,3	1,4	1,3	1,5	-0,2%
Bâtiments	1,3	1,2	1,6	1,6	1,8	1,9	9,0%
Véhicules	0,9	0,9	0,8	0,8	0,7	0,8	-5,1%
Accidents du travail	4,1	3,8	4,8	5,4	6,7	8,0	12,7%
Autres frais de fonctionnement	47,1	48,5	52,6	56,6	60,0	64,7	6,2%
Informatique	8,9	10,2	11,1	13,2	14,4	17,2	12,8%
Frais de téléphone	3,8	3,7	4,2	4,0		4,0	0,3%
Frais de correspondance	2,9	2,7	2,7	2,5	3,0	2,8	1,3%
Loyers (bâtiments)	6,9	7,1	8,1	7,0	8,6	8,7	5,6%
Entretien (bâtiments)	9,9	10,3	12,2	13,5	14,5	15,1	9,9%
Entretien (véhicules)	1,1	1,1	1,2	1,2	1,2	1,3	3,4%
Honoraires	13,7	13,3	13,1	15,3	14,5	15,6	1,4%



WOLUWE-SAINT-LAMBERT

	Comptes					Budget	Evolution
	2018	2019	2020	2021	2022	2023	2018-2022
Total fiscalité locale	196	223	172	199	172	188	-3,2%
Prestations administratives	13,7	11,6	6,6	7,3	9,6	7,6	-8,5%
Taxes de recouvrement	0,0	0,0	0,0	0,0	0,0	0,0	
Hygiène publique	3,6	3,6	4,1	3,9	3,9	3,0	2,5%
Collecte de déchets	0,0	0,0	0,0	0,0	0,0	0,0	
Sacs-poubelle, étiquettes,...	0,0	0,0	0,0	0,0	0,0	0,0	
Entreprises	68,4	70,1	59,3	75,3	61,6	63,5	-2,6%
Force motrice	0,0	0,0	0,0	0,0	0,0	0,0	
Publicité	6,2	5,5	3,0	2,5	3,1	3,4	-15,7%
Spectacles et divertissements	0,0	0,0	0,0	0,0	0,0	0,0	
Occupation du domaine public	5,7	10,3	3,9	4,0	5,2	6,6	-2,4%
Frais de stationnement	0,0	0,0	0,0	0,0	0,0	0,0	
Patrimoine	91,0	93,8	77,7	86,1	70,8	86,5	-6,1%
Secondes résidences	5,3	5,7	3,6	0,5	3,6	3,8	-8,9%
Antennes extérieures	20,9	20,8	14,6	26,0	0,0	23,0	
Autres impôts additionnels	10,0	29,1	17,2	17,1	17,5	16,7	14,9%
Impôts divers	3,8	4,2	3,5	5,1	3,6	4,2	-1,2%

Cluster (E)

	Comptes					Budget	Evolution
	2018	2019	2020	2021	2022	2023	2018-2022
Total fiscalité locale	135	154	115	139	138	147	0,6%
Prestations administratives	14,7	12,4	8,8	10,4	12,4	12,0	-4,3%
Taxes de recouvrement	4,0	2,5	0,0	0,1	0,0	0,2	-75,5%
Hygiène publique	1,3	1,3	1,4	1,1	1,2	1,5	-1,6%
Collecte de déchets	0,0	0,0	0,0	0,0	0,0	0,0	
Sacs-poubelle, étiquettes,...	0,0	0,0	0,0	0,0	0,0	0,0	
Entreprises	27,0	19,2	15,2	15,0	14,9	15,4	-13,7%
Force motrice	0,0	0,0	0,0	0,0	0,0	0,0	
Publicité	15,0	7,2	4,8	4,5	4,0	5,0	-28,0%
Spectacles et divertissements	0,0	0,0	0,0	0,0	0,0	0,0	
Occupation du domaine public	18,6	21,2	18,6	20,8	21,7	22,6	3,9%
Frais de stationnement	6,3	7,9	6,5	7,3	8,9	10,4	8,9%
Patrimoine	52,7	79,2	54,0	74,2	71,6	77,9	7,9%
Secondes résidences	3,6	3,8	3,6	4,9	4,4	5,0	5,5%
Antennes extérieures	7,3	30,9	8,5	24,0	28,4	29,9	40,4%
Autres impôts additionnels	9,2	10,7	9,3	8,7	8,7	9,2	-1,4%
Impôts divers	7,0	7,2	7,3	8,9	7,6	8,2	2,0%

Cluster (I)

	Comptes					Budget	Evolution
	2018	2019	2020	2021	2022	2023	2018-2022
Total fiscalité locale	149	170	128	153	146	157	-0,5%
Prestations administratives	14,5	12,2	8,3	9,6	11,7	10,9	-5,2%
Taxes de recouvrement	3,1	1,9	0,0	0,1	0,0	0,2	-75,5%
Hygiène publique	1,8	1,8	2,1	1,8	1,8	1,9	0,5%
Collecte de déchets	0,0	0,0	0,0	0,0	0,0	0,0	
Sacs-poubelle, étiquettes,...	0,0	0,0	0,0	0,0	0,0	0,0	
Entreprises	36,7	31,1	25,6	29,3	26,0	26,9	-8,2%
Force motrice	0,0	0,0	0,0	0,0	0,0	0,0	
Publicité	12,9	6,8	4,4	4,0	3,8	4,6	-26,3%
Spectacles et divertissements	0,0	0,0	0,0	0,0	0,0	0,0	
Occupation du domaine public	15,5	18,7	15,1	16,8	17,7	18,8	3,3%
Frais de stationnement	4,8	6,1	5,0	5,6	6,8	7,9	8,8%
Patrimoine	61,7	82,6	59,6	77,0	71,4	80,0	3,7%
Secondes résidences	4,0	4,2	3,6	3,9	4,2	4,7	1,6%
Antennes extérieures	10,5	28,5	9,9	24,5	21,6	28,2	19,8%
Autres impôts additionnels	9,4	15,0	11,2	10,6	10,8	11,0	3,5%
Impôts divers	6,2	6,5	6,4	8,0	6,6	7,2	1,5%

Région (E)

	Comptes					Budget	Evolution
	2018	2019	2020	2021	2022	2023	2018-2022
Total fiscalité locale	203	193	184	189	181	208	-2,7%
Prestations administratives	15,2	13,6	9,3	12,1	15,2	15,3	0,0%
Taxes de recouvrement	0,8	0,6	0,0	0,0	0,0	0,1	-58,3%
Hygiène publique	1,9	2,1	1,6	1,4	1,6	3,6	-5,2%
Collecte de déchets	0,0	0,0	0,0	0,0	0,0	0,0	
Sacs-poubelle, étiquettes,...	0,0	0,0	0,0	0,0	0,0	0,0	
Entreprises	23,3	19,2	16,9	16,1	17,6	21,5	-6,8%
Force motrice	0,0	0,0	0,0	0,0	0,0	0,0	
Publicité	9,6	7,0	5,2	4,8	4,1	6,2	-19,3%
Spectacles et divertissements	1,6	1,5	0,8	0,5	1,4	1,5	-2,2%
Occupation du domaine public	28,2	27,5	25,7	28,0	30,2	34,5	1,7%
Frais de stationnement	16,7	15,9	14,4	15,9	17,4	20,5	0,9%
Patrimoine	80,0	78,1	77,1	80,3	68,7	81,9	-3,8%
Secondes résidences	1,8	2,0	1,8	1,9	1,8	2,2	0,5%
Antennes extérieures	15,6	19,4	15,4	15,6	14,6	16,6	-1,6%
Autres impôts additionnels	21,6	18,9	17,9	18,8	15,4	15,1	-8,1%
Impôts divers	29,9	31,0	34,1	32,0	31,3	34,7	1,1%



WOLUWE-SAINT-LAMBERT

	2018	2019	2020	2021	2022	2023	Evolution	
							2018-2022	
Fonds communal	108	112	112	113	123	123	3,3%	
Subventions du personnel	399	414	390	422	443	443	2,6%	
Enseignement	327	320	313	315	334	334	0,6%	
Contractuels subventionnés (ACS)	23	17	10	32	27	28	4,7%	
Autre	49	76	67	75	81	82	13,2%	
Fonctionnement de l'enseignement	37	35	37	39	41	35	2,8%	
Récupération des coûts financiers	0	0	0	0	0	0		
Récupération des amortissements	0	0	0	0	0	0		
Contributions "charges de pension"	0	0	0	0	0	0		
Indemnité pour cause de perte de PRI	0	0	0	0	0	0		
Autres recettes de subventions ordinaires	6	5	6	33	35	24	57,9%	
Subvention d'investissement Enseignement	9	0	0	0	2	0	-32,6%	
Subvention d'investissement Autre	1	22	33	150	11	4	89,0%	
Droits de tirage	3	6	19	8	9	16	31,6%	
Indemnités uniques pour emphytéose	0	0	0	0	0	0		

Cluster (E)

	2018	2019	2020	2021	2022	2023	Evolution	
							2018-2022	
Fonds communal	107	109	110	112	116	116	1,9%	
Subventions du personnel	341	361	365	382	402	411	4,2%	
Enseignement	270	280	284	290	310	310	3,4%	
Contractuels subventionnés (ACS)	24	22	18	24	24	22	-0,1%	
Autre	46	59	63	69	68	79	10,1%	
Fonctionnement de l'enseignement	35	44	36	43	32	39	-1,7%	
Récupération des coûts financiers	0	0	0	0	0	0		
Récupération des amortissements	0	0	0	0	0	0		
Contributions "charges de pension"	0	0	0	0	0	0		
Indemnité pour cause de perte de PRI	0	0	0	0	1	0		
Autres recettes de subventions ordinaires	32	33	38	79	83	72	26,7%	
Subvention d'investissement Enseignement	8	3	1	2	13	35	13,1%	
Subvention d'investissement Autre	4	15	13	12	3	25	-8,3%	
Droits de tirage	12	5	9	19	11	43	-2,4%	
Indemnités uniques pour emphytéose	0	0	0	0	0	0		

Cluster (I)

	2018	2019	2020	2021	2022	2023	Evolution	
							2018-2022	
Fonds communal	108	110	111	113	117	118	2,2%	
Subventions du personnel	354	373	371	392	411	419	3,8%	
Enseignement	284	289	291	296	315	316	2,7%	
Contractuels subventionnés (ACS)	24	21	16	26	25	24	1,0%	
Autre	47	63	64	70	71	79	10,9%	
Fonctionnement de l'enseignement	35	42	36	42	35	38	-0,5%	
Récupération des coûts financiers	0	0	0	0	0	0		
Récupération des amortissements	0	0	0	0	0	0		
Contributions "charges de pension"	0	0	0	0	0	0		
Indemnité pour cause de perte de PRI	0	0	0	0	1	0		
Autres recettes de subventions ordinaires	26	26	30	68	72	61	28,9%	
Subvention d'investissement Enseignement	8	3	1	2	10	27	6,1%	
Subvention d'investissement Autre	3	16	18	45	5	20	9,1%	
Droits de tirage	10	6	12	17	11	37	1,4%	
Indemnités uniques pour emphytéose	0	0	0	0	0	0		

Région (E)

	2018	2019	2020	2021	2022	2023	Evolution	
							2018-2022	
Fonds communal	310	313	316	320	327	325	1,3%	
Subventions du personnel	345	359	366	406	413	434	4,6%	
Enseignement	280	289	295	315	324	336	3,7%	
Contractuels subventionnés (ACS)	28	27	22	20	18	18	-11,1%	
Autre	37	43	48	71	71	79	18,1%	
Fonctionnement de l'enseignement	44	47	44	52	47	48	1,7%	
Récupération des coûts financiers	1	1	1	1	1	1	-1,2%	
Récupération des amortissements	1	1	2	2	2	1	4,1%	
Contributions "charges de pension"	0	0	0	0	0	0		
Indemnité pour cause de perte de PRI	0	0	0	0	0	0		
Autres recettes de subventions ordinaires	78	75	85	114	125	116	12,6%	
Subvention d'investissement Enseignement	8	12	3	10	7	26	-1,5%	
Subvention d'investissement Autre	25	29	20	36	31	45	5,4%	
Droits de tirage	36	33	22	56	45	74	5,4%	
Indemnités uniques pour emphytéose	0	0	0	0	0	0		



Graphique 26: Recettes de fonds - distribution régionale (2022)

% des dépenses propres

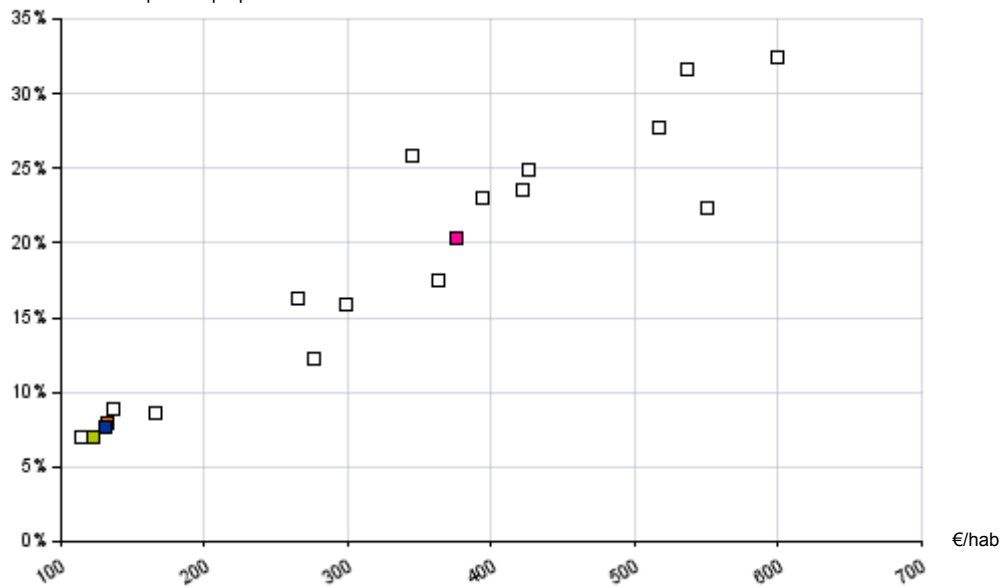

Graphique 28: Recettes PRI - distribution régionale (2022)

% des dépenses propres

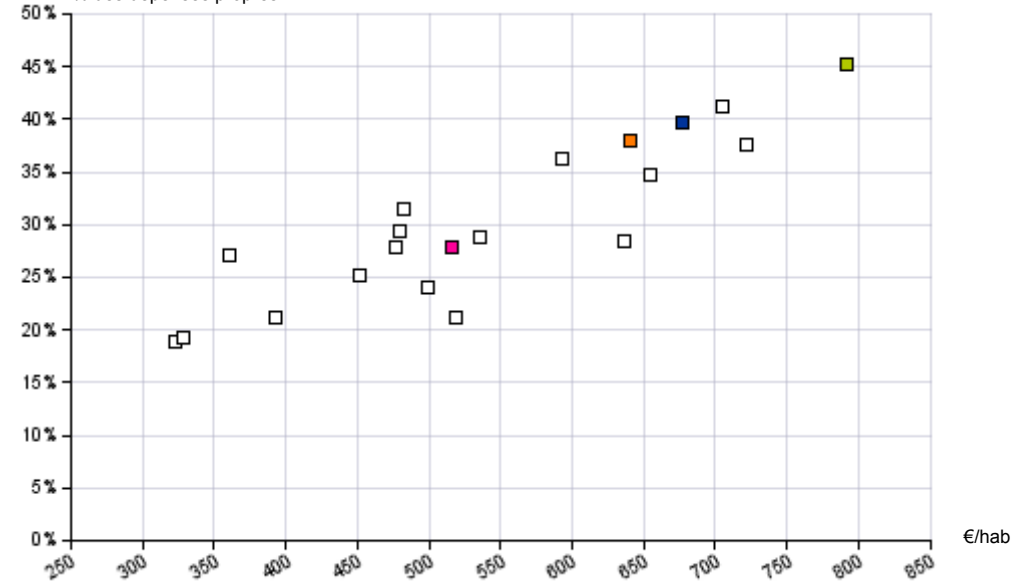

Graphique 27: Recettes IPP - distribution régionale (2022)

% des dépenses propres

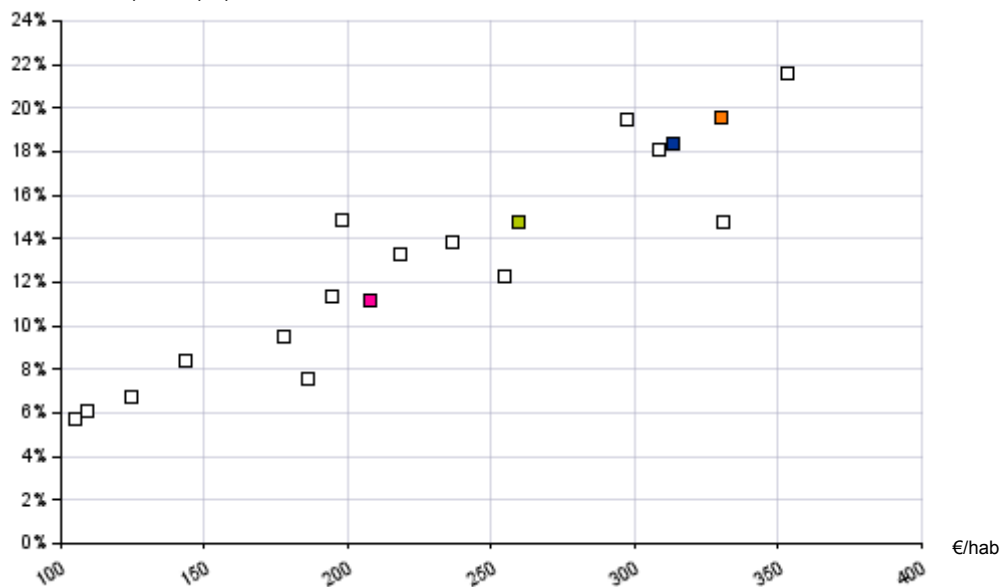

Graphique 29: Recettes autres impôts - distribution régionale (2022)

% des dépenses propres

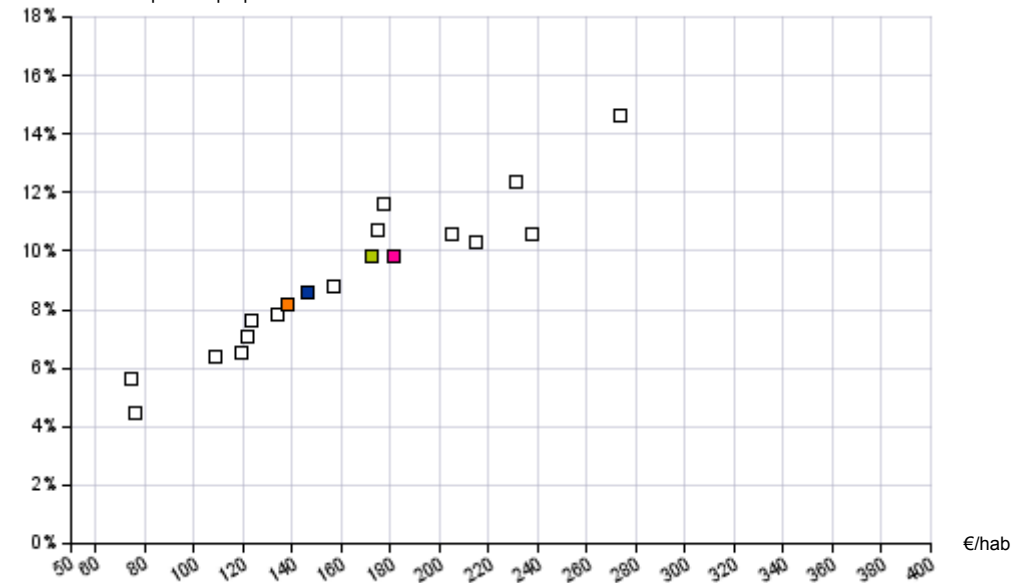

WOLUWE ST-L.

Cluster (E)

Cluster (I)

Région (E)



Graphique 30: Evolution des recettes de fonds - distribution régionale

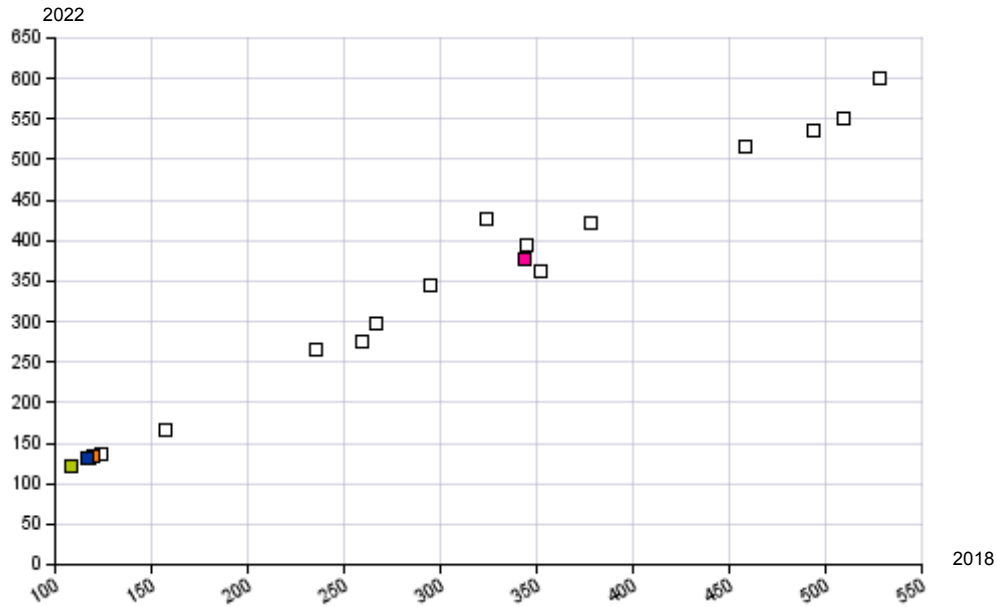

Graphique 32: Evolution des recettes PRI - distribution régionale

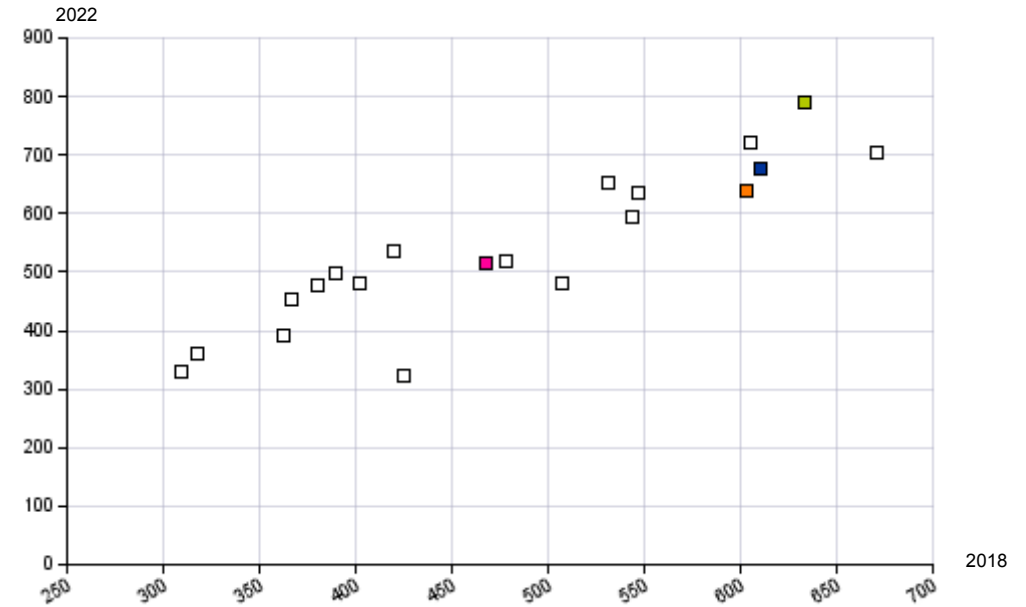

Graphique 31: Evolution des recettes IPP - distribution régionale

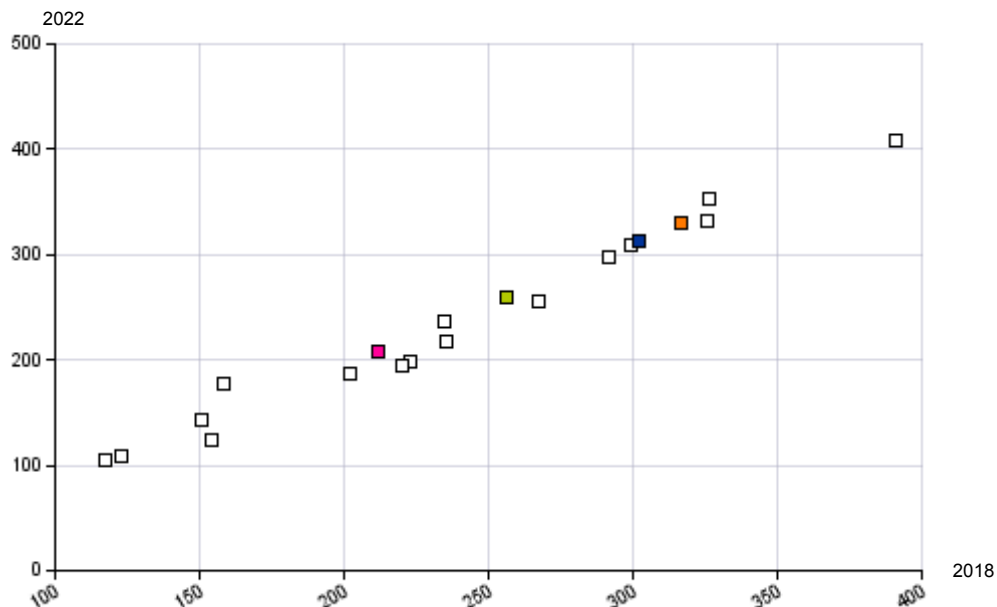

Graphique 33: Evolution des recettes autres impôts - distribution régionale

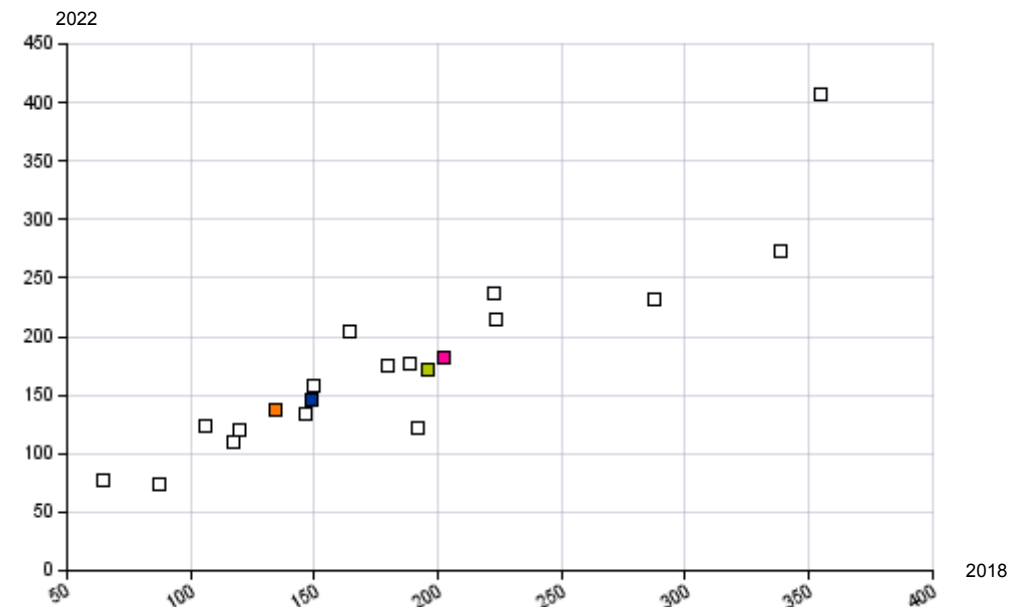

■ WOLUWE ST-L.

■ Cluster (E)

■ Cluster (I)

■ Région (E)



Graphique 34: Distribution du solde à l'exercice propre (2022)

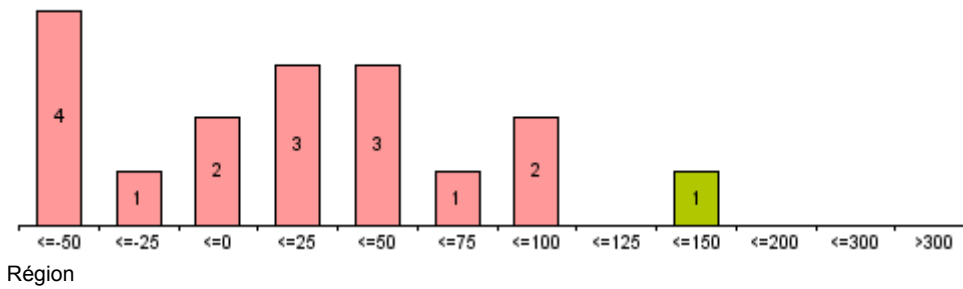
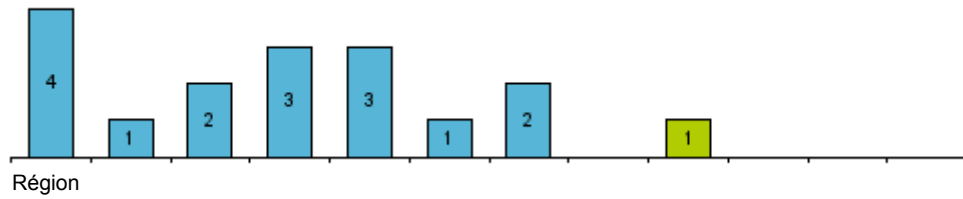

Graphique 35: Distribution du solde général (2022)

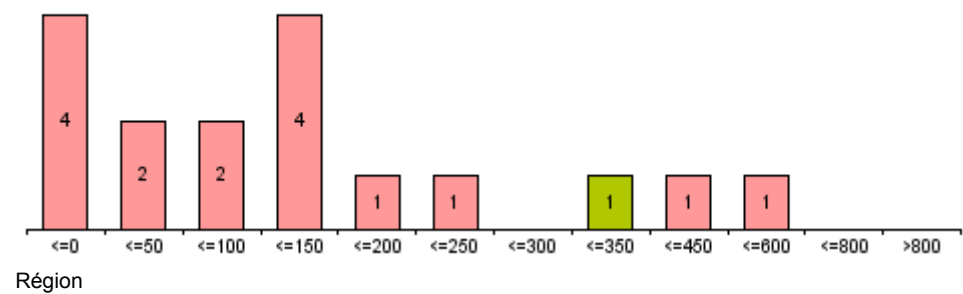
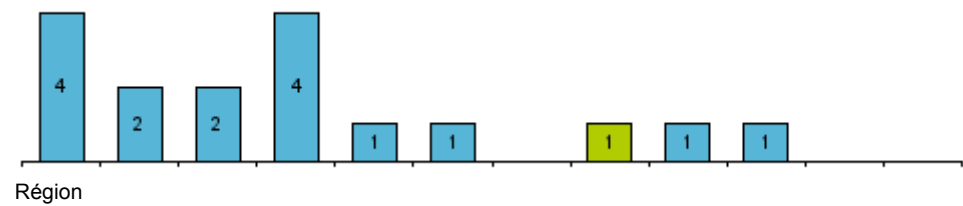

Graphique 36: Evolution du solde à l'exercice propre - distribution régionale

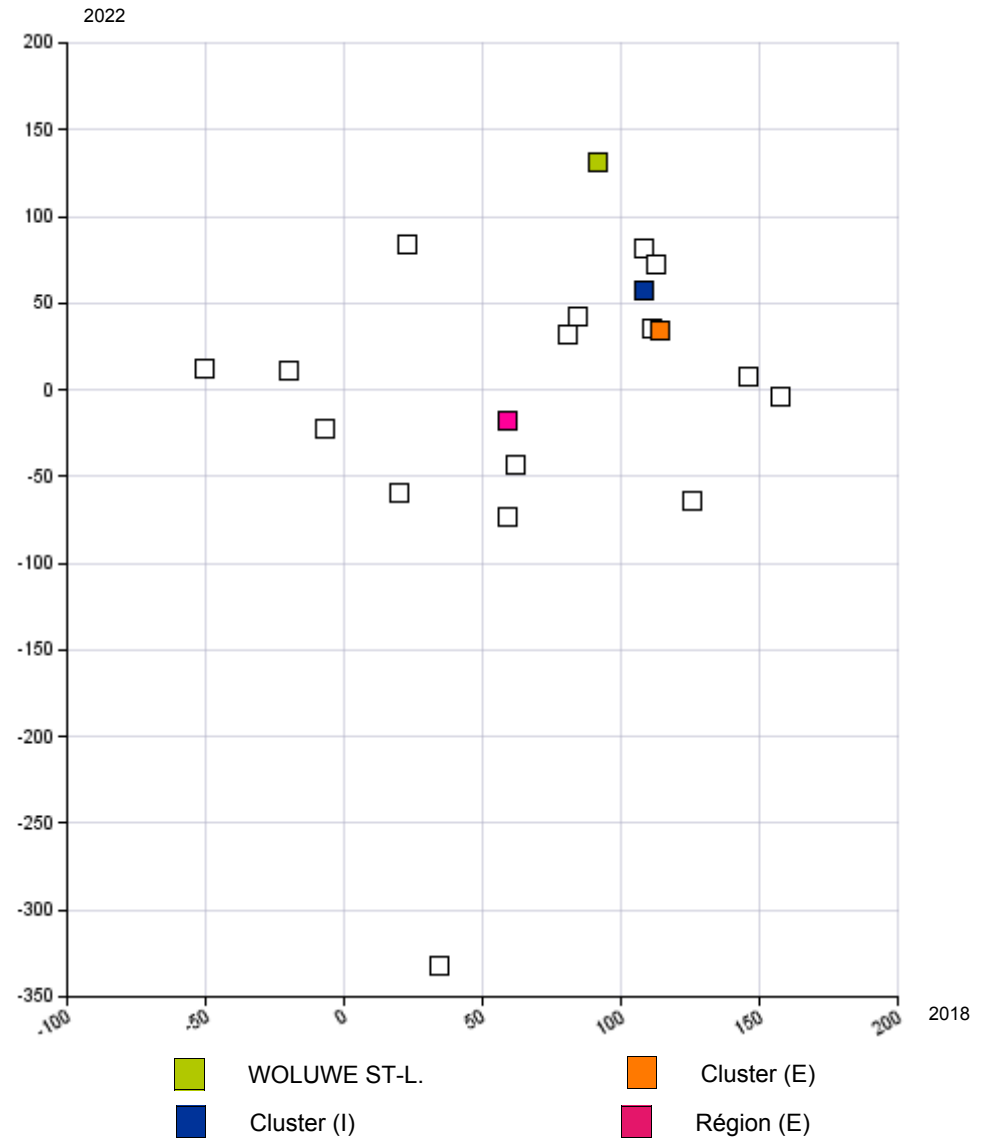

Interprétation des analyses détaillées

Introduction

Dans la deuxième et troisième partie du Profil Financier Individuel, Belfius Banque souhaite apporter aux communes une valeur ajoutée supplémentaire en approfondissant l'analyse sur trois tableaux : les dépenses ordinaires, la fiscalité et les résultats financiers.

Le point de vue adopté diffère d'un thème à l'autre : mise en parallèle des moyens affectés sur base annuelle à chaque domaine politique et les investissements correspondants, présentation de certains thèmes d'intérêt particuliers (dépenses de personnel, charges de pension, charges de fonctionnement spécifiques, détail de la fiscalité locale...).

Au moyen de plusieurs graphiques, vous pourrez examiner la pertinence des valeurs moyennes des échantillons de référence, en examinant le positionnement de chaque commune qui en fait partie. Ainsi, vous pourrez analyser dans quelle mesure les valeurs moyennes reprises dans le Profil Financier Individuel sont représentatives des valeurs individuelles sous-jacentes (dans le cas d'une forte concentration de communes autour des valeurs moyennes) ou, au contraire, constituent la synthèse de valeur extrêmes (forte dispersion des communes autour des moyennes).

Analyses détaillées reprises

Le "détail des dépenses ordinaires (1)" vous propose une mise en regard des dépenses nettes (différence entre les dépenses et recettes ordinaires de l'exercice propre) pour un certain nombre de fonctions budgétaires et les efforts d'investissement moyens correspondants pour les 5 dernières années. Le montant moyen des investissements totalise les dépenses de l'exercice propre et des exercices antérieurs.

Dans ce tableau, le domaine « Sports » (fonction budgétaire 764) est dissocié des autres domaines constituant la rubrique de totalisation « Culture ».

Un graphique de répartition dédoublé vous permet de vous faire une idée plus précise de la représentativité des valeurs moyennes des 4 échantillons de référence quant aux dotations principales (CPAS, zone de police, zone de secours). A cette fin et pour chacune de ces dotations, nous avons également calculé la **moyenne**, la **médiane** et l'**écart-type**.

La **moyenne** est le chiffre obtenu en divisant la valeur totale des observations par le nombre d'observations.

La **médiane** est la valeur qui scinde le nombre d'observations (communes) au sein d'un échantillon (groupe de comparaison) en deux groupes de même envergure. La moitié de l'échantillon affichera une valeur inférieure à la médiane, l'autre moitié une valeur supérieure. Contrairement à la moyenne (arithmétique), la valeur de la médiane n'est pas influencée par des valeurs extrêmement faibles ou élevées.

L'écart-type est une indication de répartition de l'échantillon autour de la médiane. Plus l'écart-type est faible, plus les valeurs sont concentrées autour de la médiane. Dans le cas d'une répartition « type » (courbe de Gauss), l'on retrouvera 68,3% de l'échantillon dans un périmètre (médiane – écart-type; médiane + écart-type) et 95,4% de l'échantillon dans un périmètre (médiane – 2x écart-type; médiane + 2x écart-type)

Le **personnel communal** est détaillé par type de contrat et en fonction des différents flux de dépenses.

Cette ventilation est effectuée sur base des codes économiques suivants (successivement : personnel communal, APE/ACS, enseignement, autres) :

- salaires et charges sociales: 111-01 + 112-01; 111-02 + 112-02; 111-12 + 112-12; (111-xx + 112xx – le total des 3 catégories précédentes)
- cotisations patronales: 113-01; 113-02; 113-12; (113-xx - le total des 3 catégories précédentes)
- pensions à charge de la commune: 116-01

L'exploitation des versions digitales des états comptables permet de détailler l'analyse de quelques **charges spécifiques** relevant des **dépenses de fonctionnement**. Ces charges spécifiques correspondent aux codes économiques suivants :

- Charges d'énergie:
 - Eau (bâtiments): 125-15
 - Gaz (bâtiments): 125-13
 - Electricité (bâtiments): 125-12
 - Mazout (bâtiments): 125-03
 - Carburant (véhicules): 127-03
 - Energie pour l'exploitation: 124-13
- Assurances:
 - Responsabilité civile, vol, incendie...: 124-08
 - Bâtiments: 125-08
 - Véhicules: 127-08
 - Accidents du travail: 117-01
- Autres frais de fonctionnement:
 - Informatique: 123-13
 - Frais de téléphone: 123-11
 - Frais de correspondance: 123-07
 - Loyers (bâtiments): 126-01
 - Entretien (bâtiments): 125-06
 - Entretien (véhicules): 127-06
 - Honoraires: 122-xx

Les informations complémentaires en matière de **fiscalité locale**, enfin, vous proposent un aperçu de l'importance de certaines taxes spécifiquement locales par rapport aux recettes correspondantes des échantillons de référence.

Représentations graphiques particulières

Deux nouveaux types de graphiques sont introduits:

- **Graphiques “bubble”**: ceux-ci positionnent la commune sur deux axes par rapport à ses échantillons de référence et par rapport à toutes les autres communes de la province. La commune et les moyennes des échantillons de référence sont représentées par un carré de couleur identique aux références utilisées ailleurs dans le Profil Financier Individuel. Les autres communes de la province sont représentées par un symbole blanc. Cette représentation graphique est utilisée pour illustrer la ventilation économique des dépenses, des recettes et du solde de l'exercice propre. Elle vous permet, pour chacune de ces dimensions, d'examiner la représentativité des moyennes figurant dans le Profil Financier Individuel, en analysant la concentration (ou l'étalement) de toutes les communes de la province autour de ces moyennes. Il existe 2 sortes de graphiques à bulles : les graphiques à bulles qui expriment les valeurs en pourcentage des dépenses ou des recettes, et ceux qui retracent l'évolution des valeurs.
- **Graphiques de répartition dédoublés**: ceux-ci indiquent combien de communes se situent dans une catégorie de valeurs précise. La couleur des bâtonnets indique l'échantillon en question : la province (bleu) ou la région (rose). Le graphique illustre le profil de cette répartition au sein de la province et de la région et constitue ainsi une référence pour le positionnement de la valeur de votre commune.
- Cette représentation graphique est utilisée pour illustrer la répartition des dépenses nettes, des principales dotations et des soldes.



ANNEXE : DÉTAIL DES DÉPENSES DE FONCTIONNEMENT ET DE LA FISCALITÉ LOCALE



WOLUWE-SAINT-LAMBERT

	Comptes					Budget	Evolution
	2018	2019	2020	2021	2022	2023	2018-2022
Remboursement de frais et indemnités	0,8	1,0	0,5	0,6	0,7	0,8	-3,6%
Frais de déplacements et de séjour	0,2	0,4	0,1	0,2	0,2	0,3	5,6%
Indemnités de logement	0,4	0,4	0,3	0,2	0,3	0,3	-11,0%
Indemnités de frais d'habillement	0,0	0,0	0,0	0,0	0,0	0,0	
Frais de déplacements et de séjour	0,0	0,0	0,0	0,0	0,0	0,0	
Indemnités diverses	0,2	0,2	0,2	0,2	0,2	0,2	-0,2%
Honoraires et indemnités (H&I)	13,1	14,2	8,4	12,0	12,0	15,0	-2,1%
H&I pour expertises	0,4	0,4	0,3	0,3	0,4	0,3	0,9%
H&I pour études et travaux service ordinaire	0,1	1,4	1,2	1,1	0,8	1,2	71,5%
H&I pour avocats, médecins	7,2	7,3	4,4	5,9	5,6	6,6	-6,0%
Droits d'auteurs	2,3	2,8	1,2	2,5	2,9	4,1	6,1%
Jetons de présence des commissions, jurys	0,3	0,0	0,1	0,0	0,0	0,2	
Remb. des charges du personnel détaché	0,0	0,0	0,0	0,0	0,0	0,0	
Indemnités pour autres prestations	2,8	2,3	1,2	2,4	2,3	2,6	-4,9%
Dépenses de fonctionnement administratif	39,8	41,5	38,1	43,7	43,2	53,0	2,1%
Fournitures administratives (stock)	0,0	0,0	0,0	0,0	0,0	0,0	
Fournitures adm. (consommation directe)	1,2	1,3	1,1	1,0	1,6	1,9	7,0%
Fournitures adm. stock destinées à la revente	0,0	0,0	0,0	0,0	0,0	0,0	
Fournitures adm. destinées à la revente	9,3	8,4	4,7	6,5	9,7	6,4	1,2%
Prestations adm. de tiers spéc. à la fonction	4,2	4,9	3,2	5,8	3,5	6,0	-4,5%

Cluster (E)

	Comptes					Budget	Evolution
	2018	2019	2020	2021	2022	2023	2018-2022
	1,6	1,5	1,1	1,1	1,4	1,6	-3,6%
Frais de déplacements et de séjour	0,4	0,4	0,2	0,2	0,3	0,5	-9,4%
Indemnités de logement	0,1	0,1	0,1	0,1	0,1	0,1	-6,7%
Indemnités de frais d'habillement	0,0	0,0	0,0	0,0	0,0	0,0	-63,2%
Frais de déplacements et de séjour	0,1	0,1	0,0	0,0	0,1	0,1	2,0%
Indemnités diverses	1,0	0,9	0,8	0,8	0,9	0,9	-1,5%
Honoraires et indemnités (H&I)	8,8	11,0	10,3	14,7	11,1	11,9	5,9%
H&I pour expertises	0,3	0,2	0,7	0,9	0,4	0,7	3,3%
H&I pour études et travaux service ordinaire	0,8	2,5	2,5	3,1	2,1	2,7	27,5%
H&I pour avocats, médecins	3,4	3,7	3,2	6,3	5,1	3,4	10,7%
Droits d'auteurs	1,3	1,1	1,1	1,4	1,5	2,0	3,5%
Jetons de présence des commissions, jurys	0,5	0,3	0,1	0,1	0,2	0,3	-22,5%
Remb. des charges du personnel détaché	1,5	2,2	1,9	1,8	1,1	2,0	-7,9%
Indemnités pour autres prestations	0,9	0,9	0,9	1,1	0,7	0,8	-7,1%
Dépenses de fonctionnement administratif	31,2	33,2	31,7	33,8	38,2	45,5	5,2%
Fournitures administratives (stock)	0,0	0,0	0,0	0,0	0,0	0,0	
Fournitures adm. (consommation directe)	1,7	1,7	1,6	1,5	1,5	2,1	-4,0%
Fournitures adm. stock destinées à la revente	0,0	0,0	0,0	0,0	0,0	0,0	
Fournitures adm. destinées à la revente	1,9	1,6	1,1	1,1	1,3	1,7	-8,9%
Prestations adm. de tiers spéc. à la fonction	3,1	2,8	4,2	3,6	4,1	5,2	6,7%

Cluster (I)

	Comptes					Budget	Evolution
	2018	2019	2020	2021	2022	2023	2018-2022
Remboursement de frais et indemnités	1,4	1,4	1,0	1,0	1,2	1,4	-3,6%
Frais de déplacements et de séjour	0,3	0,4	0,2	0,2	0,3	0,5	-6,9%
Indemnités de logement	0,2	0,2	0,1	0,1	0,1	0,2	-8,7%
Indemnités de frais d'habillement	0,0	0,0	0,0	0,0	0,0	0,0	-63,4%
Frais de déplacements et de séjour	0,0	0,1	0,0	0,0	0,1	0,1	2,8%
Indemnités diverses	0,8	0,8	0,6	0,7	0,8	0,7	-1,5%
Honoraires et indemnités (H&I)	9,8	11,8	9,8	14,1	11,3	12,7	3,6%
H&I pour expertises	0,3	0,3	0,6	0,7	0,4	0,6	2,7%
H&I pour études et travaux service ordinaire	0,6	2,3	2,2	2,6	1,8	2,3	30,0%
H&I pour avocats, médecins	4,3	4,6	3,5	6,2	5,2	4,2	5,1%
Droits d'auteurs	1,5	1,5	1,1	1,7	1,8	2,5	4,5%
Jetons de présence des commissions, jurys	0,5	0,3	0,1	0,1	0,1	0,3	-26,1%
Remb. des charges du personnel détaché	1,1	1,7	1,4	1,4	0,8	1,5	-8,0%
Indemnités pour autres prestations	1,4	1,2	1,0	1,4	1,1	1,3	-6,0%
Dépenses de fonctionnement administratif	33,2	35,2	33,2	36,2	39,4	47,3	4,3%
Fournitures administratives (stock)	0,0	0,0	0,0	0,0	0,0	0,0	
Fournitures adm. (consommation directe)	1,6	1,6	1,5	1,3	1,5	2,0	-1,8%
Fournitures adm. stock destinées à la revente	0,0	0,0	0,0	0,0	0,0	0,0	
Fournitures adm. destinées à la revente	3,6	3,2	1,9	2,4	3,3	2,8	-2,3%
Prestations adm. de tiers spéc. à la fonction	3,4	3,3	3,9	4,1	3,9	5,4	3,8%

Région (E)

	Comptes					Budget	Evolution
	2018	2019	2020	2021	2022	2023	2018-2022
	2,3	1,9	1,9	1,7	1,8	1,9	-6,2%
Frais de déplacements et de séjour	1,8	1,5	1,2	1,2	1,2	1,4	-8,9%
Indemnités de logement	0,0	0,0	0,0	0,0	0,0	0,0	-5,8%
Indemnités de frais d'habillement	0,0	0,0	0,0	0,0	0,0	0,1	-5,3%
Frais de déplacements et de séjour	0,1	0,1	0,0	0,0	0,0	0,0	-9,7%
Indemnités diverses	0,4	0,4	0,6	0,3	0,5	0,4	4,4%
Honoraires et indemnités (H&I)	13,7	13,3	13,1	15,3	14,5	15,6	1,4%
H&I pour expertises	0,6	0,6	1,0	1,2	0,9	1,3	13,4%
H&I pour études et travaux service ordinaire	0,5	0,9	1,0	1,2	1,0	1,3	17,9%
H&I pour avocats, médecins	3,0	3,1	3,0	4,9	4,1	3,0	7,9%
Droits d'auteurs	1,9	1,7	1,5	1,6	1,6	1,9	-4,2%
Jetons de présence des commissions, jurys	0,2	0,2	0,1	0,1	0,1	0,2	-15,3%
Remb. des charges du personnel détaché	5,5	5,1	5,2	5,0	5,6	6,2	0,6%
Indemnités pour autres prestations	2,1	1,8	1,4	1,4	1,2	1,7	-12,1%
Dépenses de fonctionnement administratif	35,8	37,1	36,5	39,7	41,9	47,8	4,0%
Fournitures administratives (stock)	0,0	0,0	0,0	0,0	0,0	0,0	
Fournitures adm. (consommation directe)	1,8	1,8	2,0	1,6	1,7	2,0	-1,0%
Fournitures adm. stock destinées à la revente	0,2	0,2	0,1	0,1	0,2	0,2	-4,1%
Fournitures adm. destinées à la revente	4,5	4,1	2,7	3,3	3,8	3,7	-4,0%
Prestations adm. de tiers spéc. à la fonction	1,3	1,3	2,2	1,6	1,7	1,9	6,7%



WOLUWE-SAINT-LAMBERT

	Comptes					Budget	Evolution
	2018	2019	2020	2021	2022	2023	2018-2022
Frais de correspondance	3,2	5,5	5,1	5,2	3,4	8,6	1,5%
Frais de téléphone	3,3	3,5	4,0	3,9	3,6	3,3	1,9%
Location et entretien du matériel de bureau	2,8	2,8	3,0	3,4	2,8	3,5	-0,1%
Frais de gestion de l'informatique	6,8	6,7	10,2	10,8	10,6	13,3	11,8%
Prestations du service médical du travail	0,1	0,1	0,1	0,1	0,1	0,1	4,0%
Frais de procédure et de poursuite	0,9	0,2	0,5	0,2	0,5	1,9	-11,8%
Frais de réception et de représentation	3,3	3,1	1,6	1,1	2,2	2,2	-9,9%
Frais de formation du personnel	1,4	1,7	1,2	1,8	1,4	2,2	-0,9%
Frais d'organisation des examens	0,0	0,0	0,0	0,0	0,0	0,0	
Frais d'achats de livres, d'abonnements	1,3	1,3	1,4	1,5	1,5	0,9	5,0%
Frais de ventes et locations	0,0	0,0	0,0	0,0	0,0	0,0	
Divers frais administratifs	0,0	0,0	0,0	0,0	0,0	0,0	
Autres frais administratifs	2,1	2,0	2,0	2,3	2,3	2,7	3,0%
Dépenses de fonctionnement technique	71,1	70,9	61,4	74,8	65,1	76,8	-2,2%
Fournitures techniques (stock)	0,0	0,0	0,0	0,0	0,0	0,0	
Fournitures tech. (consommation directe)	11,7	11,9	18,0	12,8	11,8	13,8	0,2%
Fournitures tech. stock destinées à la revente	0,0	0,0	0,0	0,0	0,0	0,0	
Fournitures tech. destinées à la revente	0,0	0,0	0,5	0,8	3,7	0,2	196,1%
Entretien et location des vêtements de travail	3,1	2,0	2,0	2,6	1,8	2,5	-12,8%
Prestations tech. de tiers spéc. à la fonction	25,8	24,0	20,2	44,4	24,6	35,4	-1,2%

Cluster (E)

	Comptes					Budget	Evolution
	2018	2019	2020	2021	2022	2023	2018-2022
Frais de correspondance	2,8	3,4	3,0	2,9	4,0	4,1	9,3%
Frais de téléphone	2,6	2,6	2,4	2,2	2,1	1,9	-6,1%
Location et entretien du matériel de bureau	3,4	3,2	3,0	3,4	3,1	4,5	-2,2%
Frais de gestion de l'informatique	6,0	7,5	7,6	9,1	10,8	12,6	15,8%
Prestations du service médical du travail	1,0	1,0	1,2	1,4	2,5	1,3	24,5%
Frais de procédure et de poursuite	1,3	1,2	0,9	0,8	0,8	0,9	-10,8%
Frais de réception et de représentation	2,4	2,6	1,9	2,8	3,3	4,0	7,8%
Frais de formation du personnel	2,2	2,6	2,7	2,2	2,4	3,2	2,3%
Frais d'organisation des examens	0,1	0,1	0,2	0,2	0,1	0,4	14,3%
Frais d'achats de livres, d'abonnements	0,6	0,6	0,6	0,7	0,5	0,7	-2,3%
Frais de ventes et locations	0,1	0,1	0,5	0,4	0,4	0,8	48,1%
Divers frais administratifs	0,0	0,0	0,0	0,0	0,0	0,0	
Autres frais administratifs	1,8	2,2	1,0	1,5	1,2	2,1	-10,0%
Dépenses de fonctionnement technique	59,8	59,7	62,2	69,7	69,7	90,1	3,9%
Fournitures techniques (stock)	0,1	0,1	0,1	0,1	0,1	0,1	11,1%
Fournitures tech. (consommation directe)	14,9	14,7	18,1	17,8	15,9	18,7	1,7%
Fournitures tech. stock destinées à la revente	0,0	0,0	0,0	0,0	0,0	0,0	
Fournitures tech. destinées à la revente	1,2	1,2	1,4	1,3	1,5	1,7	5,8%
Entretien et location des vêtements de travail	2,5	2,1	1,9	2,3	2,8	3,0	3,4%
Prestations tech. de tiers spéc. à la fonction	19,9	19,4	19,8	28,8	27,4	30,2	8,3%

Cluster (I)

	Comptes					Budget	Evolution
	2018	2019	2020	2021	2022	2023	2018-2022
Frais de correspondance	2,9	3,9	3,5	3,5	3,9	5,2	7,4%
Frais de téléphone	2,8	2,8	2,8	2,6	2,4	2,2	-3,6%
Location et entretien du matériel de bureau	3,3	3,1	3,0	3,4	3,1	4,2	-1,7%
Frais de gestion de l'informatique	6,2	7,3	8,2	9,5	10,8	12,8	14,8%
Prestations du service médical du travail	0,8	0,8	1,0	1,1	1,9	1,0	24,1%
Frais de procédure et de poursuite	1,2	1,0	0,8	0,7	0,8	1,1	-11,0%
Frais de réception et de représentation	2,6	2,7	1,8	2,4	3,0	3,6	3,4%
Frais de formation du personnel	2,0	2,4	2,4	2,1	2,1	3,0	1,8%
Frais d'organisation des examens	0,1	0,1	0,1	0,2	0,1	0,3	14,2%
Frais d'achats de livres, d'abonnements	0,8	0,8	0,8	0,9	0,8	0,8	0,8%
Frais de ventes et locations	0,1	0,0	0,3	0,3	0,3	0,6	48,0%
Divers frais administratifs	0,0	0,0	0,0	0,0	0,0	0,0	
Autres frais administratifs	1,9	2,2	1,2	1,7	1,5	2,3	-6,0%
Dépenses de fonctionnement technique	62,5	62,3	62,0	70,9	68,6	86,9	2,4%
Fournitures techniques (stock)	0,1	0,1	0,1	0,1	0,1	0,1	11,0%
Fournitures tech. (consommation directe)	14,1	14,0	18,1	16,6	14,9	17,5	1,4%
Fournitures tech. stock destinées à la revente	0,0	0,0	0,0	0,0	0,0	0,0	
Fournitures tech. destinées à la revente	0,9	0,9	1,2	1,2	2,0	1,3	21,9%
Entretien et location des vêtements de travail	2,6	2,1	1,9	2,4	2,6	2,9	-0,4%
Prestations tech. de tiers spéc. à la fonction	21,3	20,5	19,9	32,5	26,7	31,4	5,8%

Région (E)

	Comptes					Budget	Evolution
	2018	2019	2020	2021	2022	2023	2018-2022
Frais de correspondance	2,9	2,7	2,7	2,5	3,0	2,8	1,3%
Frais de téléphone	3,8	3,7	4,2	4,0	3,9	4,0	0,3%
Location et entretien du matériel de bureau	2,0	1,8	1,9	2,2	1,9	2,5	-1,4%
Frais de gestion de l'informatique	8,9	10,2	11,1	13,2	14,4	17,2	12,8%
Prestations du service médical du travail	1,0	1,1	1,1	1,3	1,6	1,4	13,4%
Frais de procédure et de poursuite	1,9	1,5	1,3	1,9	1,5	1,6	-6,0%
Frais de réception et de représentation	1,5	1,4	0,9	1,2	1,4	1,9	-1,1%
Frais de formation du personnel	2,0	2,2	2,0	1,9	2,2	2,8	2,5%
Frais d'organisation des examens	0,1	0,1	0,2	0,2	0,2	0,3	14,6%
Frais d'achats de livres, d'abonnements	1,6	1,6	1,7	1,8	1,8	2,0	3,2%
Frais de ventes et locations	0,1	0,1	0,1	0,1	0,1	0,3	11,3%
Divers frais administratifs	0,0	0,0	0,0	0,0	0,0	0,0	
Autres frais administratifs	2,3	3,2	2,1	2,8	2,6	3,2	2,4%
Dépenses de fonctionnement technique	54,8	57,8	59,7	67,8	66,1	77,3	4,8%
Fournitures techniques (stock)	0,0	0,0	0,0	0,0	0,0	0,0	12,2%
Fournitures tech. (consommation directe)	14,0	14,7	17,4	16,8	15,9	18,4	3,2%
Fournitures tech. stock destinées à la revente	0,0	0,0	0,0	0,0	0,0	0,0	
Fournitures tech. destinées à la revente	0,2	0,2	0,3	0,3	0,3	0,5	5,7%
Entretien et location des vêtements de travail	2,2	2,1	2,1	2,3	2,3	2,6	1,5%
Prestations tech. de tiers spéc. à la fonction	20,6	21,6	21,6	28,8	25,9	27,9	5,8%



WOLUWE-SAINT-LAMBERT

	Comptes					Budget	Evolution
	2018	2019	2020	2021	2022	2023	2018-2022
Divers frais techniques	0,0	0,0	0,0	0,0	0,0	0,0	
Assurances diverses (RC, vol, incendie...)	1,8	1,6	1,3	1,5	2,0	2,3	2,5%
Impôts, redevances spécifiques à la fonction	0,0	0,0	0,2	0,1	0,0	0,0	
Frais de fonctionnement divers	0,0	0,0	0,0	0,0	0,0	0,0	
Location et entretien des fournitures tech.	3,3	3,2	1,6	2,9	4,0	5,1	4,7%
Fournitures d'énergie pour le fonctionnement	0,4	1,0	1,1	0,7	1,0	0,9	24,8%
Fournitures pour remises de prix, de jouets...	0,1	0,1	0,1	0,1	0,1	0,1	-4,4%
Frais de voyages scolaires, excursions...	9,9	10,7	8,1	1,0	1,7	1,5	-36,0%
Frais d'organisation des repas scolaires	14,8	16,3	7,9	7,8	14,4	14,8	-0,7%
Autres avantages scolaires	0,0	0,0	0,0	0,0	0,0	0,1	-10,8%
Autres frais scolaires	0,0	0,0	0,0	0,0	0,0	0,0	
Autre frais techniques	0,1	0,1	0,3	0,1	0,1	0,2	1,2%
Dépenses fonctionnement des bâtiments	39,8	33,1	36,9	37,3	38,7	52,1	-0,7%
Fournitures pour les bâtiments (stock)	0,0	0,0	0,0	0,0	0,0	0,0	
Fournitures bâtiments (conso directe)	5,3	5,0	4,5	5,4	5,3	5,3	0,2%
Combustibles chauffage des bâtiments	0,1	0,1	0,1	0,1	0,1	0,1	8,7%
Prestations de tiers pour les bâtiments	4,7	4,5	5,1	4,8	5,4	4,4	3,2%
Divers fonctionnement bâtiments	0,0	0,0	0,0	0,0	0,0	0,0	
Assurances couvrant les biens immobiliers	0,7	0,6	0,7	0,9	0,9	1,1	7,0%
Impôts, redevances sur biens immobiliers	6,7	5,0	0,7	9,1	7,1	14,1	1,4%

Cluster (E)

	Comptes					Budget	Evolution
	2018	2019	2020	2021	2022	2023	2018-2022
Divers frais techniques	0,0	0,0	0,0	0,0	0,0	0,0	
Assurances diverses (RC, vol, incendie...)	1,7	2,2	1,5	1,9	1,7	2,2	0,1%
Impôts, redevances spécifiques à la fonction	0,1	0,1	0,1	0,1	0,1	0,2	1,0%
Frais de fonctionnement divers	0,0	0,0	0,0	0,0	0,0	0,0	
Location et entretien des fournitures tech.	1,7	2,1	1,8	2,0	2,1	9,0	5,6%
Fournitures d'énergie pour le fonctionnement	0,8	0,8	0,5	0,8	0,5	1,0	-10,6%
Fournitures pour remises de prix, de jouets...	0,2	0,2	0,2	0,3	0,3	0,4	15,6%
Frais de voyages scolaires, excursions...	0,9	0,7	1,0	0,7	1,4	1,6	11,3%
Frais d'organisation des repas scolaires	12,0	11,5	8,9	8,8	10,0	10,9	-4,5%
Autres avantages scolaires	1,3	1,3	0,6	1,1	2,5	5,8	16,8%
Autres frais scolaires	0,0	0,0	0,0	0,0	0,0	0,0	
Autre frais techniques	2,6	3,3	6,2	3,8	3,5	5,3	7,5%
Dépenses fonctionnement des bâtiments	40,8	35,4	37,2	40,5	42,7	50,6	1,2%
Fournitures pour les bâtiments (stock)	0,0	0,0	0,0	0,0	0,0	0,0	
Fournitures bâtiments (conso directe)	4,9	5,2	4,5	4,3	4,5	4,4	-1,9%
Combustibles chauffage des bâtiments	8,6	5,8	7,1	6,5	6,3	10,4	-7,5%
Prestations de tiers pour les bâtiments	10,6	10,5	12,0	15,5	17,0	16,6	12,6%
Divers fonctionnement bâtiments	0,0	0,0	0,0	0,0	0,0	0,0	
Assurances couvrant les biens immobiliers	1,1	1,1	1,1	1,2	1,3	1,3	4,2%
Impôts, redevances sur biens immobiliers	5,3	1,3	1,7	1,5	1,2	1,2	-31,4%

Cluster (I)

	Comptes					Budget	Evolution
	2018	2019	2020	2021	2022	2023	2018-2022
Divers frais techniques	0,0	0,0	0,0	0,0	0,0	0,0	
Assurances diverses (RC, vol, incendie...)	1,7	2,0	1,5	1,8	1,8	2,2	0,7%
Impôts, redevances spécifiques à la fonction	0,1	0,1	0,1	0,1	0,1	0,1	0,9%
Frais de fonctionnement divers	0,0	0,0	0,0	0,0	0,0	0,0	
Location et entretien des fournitures tech.	2,1	2,4	1,8	2,2	2,5	8,1	5,3%
Fournitures d'énergie pour le fonctionnement	0,7	0,8	0,6	0,8	0,6	1,0	-3,0%
Fournitures pour remises de prix, de jouets...	0,2	0,2	0,2	0,2	0,3	0,3	13,1%
Frais de voyages scolaires, excursions...	3,0	3,0	2,7	0,8	1,4	1,6	-17,0%
Frais d'organisation des repas scolaires	12,7	12,7	8,7	8,5	11,0	11,8	-3,4%
Autres avantages scolaires	1,0	1,0	0,5	0,8	1,9	4,4	16,5%
Autres frais scolaires	0,0	0,0	0,0	0,0	0,0	0,0	
Autre frais techniques	2,0	2,5	4,8	2,9	2,7	4,1	7,4%
Dépenses fonctionnement des bâtiments	40,6	34,8	37,1	39,7	41,8	51,0	0,7%
Fournitures pour les bâtiments (stock)	0,0	0,0	0,0	0,0	0,0	0,0	
Fournitures bâtiments (conso directe)	5,0	5,2	4,5	4,5	4,7	4,6	-1,4%
Combustibles chauffage des bâtiments	6,6	4,4	5,5	5,0	4,8	7,9	-7,5%
Prestations de tiers pour les bâtiments	9,2	9,1	10,4	12,9	14,2	13,6	11,5%
Divers fonctionnement bâtiments	0,0	0,0	0,0	0,0	0,0	0,0	
Assurances couvrant les biens immobiliers	1,0	1,0	1,0	1,1	1,2	1,3	4,7%
Impôts, redevances sur biens immobiliers	5,6	2,2	1,5	3,3	2,6	4,3	-17,7%

Région (E)

	Comptes					Budget	Evolution
	2018	2019	2020	2021	2022	2023	2018-2022
Divers frais techniques	0,0	0,0	0,0	0,0	0,0	0,0	
Assurances diverses (RC, vol, incendie...)	1,3	1,4	1,3	1,4	1,3	1,5	-0,2%
Impôts, redevances spécifiques à la fonction	0,3	0,2	0,2	0,2	0,2	0,2	-6,8%
Frais de fonctionnement divers	0,0	0,0	0,0	0,0	0,0	0,0	
Location et entretien des fournitures tech.	1,7	1,6	1,7	2,2	1,8	4,4	2,4%
Fournitures d'énergie pour le fonctionnement	0,5	0,4	0,3	0,4	0,4	0,6	-8,2%
Fournitures pour remises de prix, de jouets...	0,1	0,1	0,2	0,1	0,1	0,2	1,8%
Frais de voyages scolaires, excursions...	1,2	1,3	0,8	0,8	1,4	1,9	3,7%
Frais d'organisation des repas scolaires	5,6	6,1	4,3	4,8	6,5	6,9	3,5%
Autres avantages scolaires	0,5	0,5	0,3	0,5	0,9	1,5	15,0%
Autres frais scolaires	0,0	0,0	0,0	0,0	0,0	0,0	
Autre frais techniques	6,5	7,5	9,3	9,2	9,2	10,8	8,8%
Dépenses fonctionnement des bâtiments	41,1	38,6	44,4	45,0	44,9	55,6	2,3%
Fournitures pour les bâtiments (stock)	0,0	0,0	0,0	0,0	0,0	0,0	
Fournitures bâtiments (conso directe)	3,8	3,7	4,0	3,8	3,9	4,1	0,8%
Combustibles chauffage des bâtiments	4,3	3,3	4,4	3,9	3,5	4,7	-4,8%
Prestations de tiers pour les bâtiments	9,9	10,3	12,2	13,5	14,5	15,1	9,9%
Divers fonctionnement bâtiments	0,0	0,0	0,0	0,0	0,0	0,0	
Assurances couvrant les biens immobiliers	1,3	1,2	1,6	1,6	1,8	1,9	9,0%
Impôts, redevances sur biens immobiliers	5,1	3,5	4,5	5,7	4,5	4,7	-3,0%



WOLUWE-SAINT-LAMBERT

	Comptes					Budget	Evolution
	2018	2019	2020	2021	2022	2023	2018-2022
Fournitures d'électricité pour les bâtiments	8,9	9,4	9,2	6,8	9,2	12,7	0,8%
Fournitures de gaz pour les bâtiments	7,8	3,8	11,5	5,8	5,6	9,2	-7,9%
Fournitures de vapeur pour les bâtiments	0,0	0,0	0,0	0,0	0,0	0,0	
Fournitures d'eau pour les bâtiments	5,6	4,7	5,1	4,6	5,0	5,2	-2,6%
Autres frais pour les bâtiments	0,0	0,0	0,0	0,0	0,0	0,0	
Loyers et charges des immeubles loués	3,9	4,1	3,6	3,1	4,4	4,5	2,8%
Dépenses de fonctionnement des véhicules	6,2	5,9	4,7	5,3	7,0	6,5	3,3%
Fournitures pour les véhicules (stock)	0,0	0,0	0,0	0,0	0,0	0,0	
Fournitures véhicules (conso directe)	0,5	0,7	0,6	0,6	0,7	0,8	8,0%
Fournitures d'huiles, de carburant véhicules	3,1	2,9	1,9	2,6	3,8	3,4	5,4%
Prestations de tiers pour les véhicules	1,6	1,3	1,1	1,1	1,5	1,1	-1,4%
Assurances couvrant les véhicules	0,6	0,7	0,7	0,7	0,6	0,7	-2,5%
Impôts et taxes sur les véhicules	0,2	0,2	0,2	0,2	0,2	0,2	3,9%
Location du matériel de transport	0,0	0,0	0,0	0,0	0,1	0,2	
Autres frais relatifs aux véhicules	0,2	0,2	0,1	0,2	0,1	0,1	-1,8%
Frais de gestion financière	0,0	0,0	0,0	0,0	0,0	0,0	12,5%
Frais administratifs de la gestion financière	0,0	0,0	0,0	0,0	0,0	0,0	12,5%
Frais adm. de la gestion du portefeuille	0,0	0,0	0,0	0,0	0,0	0,0	
Précompte mobilier	0,0	0,0	0,0	0,0	0,0	0,0	

Cluster (E)

	Comptes					Budget	Evolution
	2018	2019	2020	2021	2022	2023	2018-2022
Fournitures d'électricité pour les bâtiments	7,1	7,0	6,3	7,2	7,6	11,5	1,7%
Fournitures de gaz pour les bâtiments	0,0	1,0	1,9	1,3	1,2	2,0	427,2%
Fournitures de vapeur pour les bâtiments	0,0	0,0	0,0	0,0	0,0	0,0	
Fournitures d'eau pour les bâtiments	3,1	3,2	2,3	2,8	3,4	3,0	2,6%
Autres frais pour les bâtiments	0,2	0,2	0,1	0,2	0,2	0,3	7,6%
Loyers et charges des immeubles loués	4,1	4,3	4,7	5,0	4,4	4,1	1,8%
Dépenses de fonctionnement des véhicules	6,2	6,4	6,0	7,0	8,1	8,4	6,6%
Fournitures pour les véhicules (stock)	0,0	0,0	0,0	0,0	0,0	0,0	
Fournitures véhicules (conso directe)	1,3	1,0	1,0	1,0	0,9	1,3	-8,3%
Fournitures d'huiles, de carburant véhicules	2,8	2,6	2,1	2,6	3,6	3,6	6,7%
Prestations de tiers pour les véhicules	0,8	1,2	1,0	1,5	1,7	1,5	19,2%
Assurances couvrant les véhicules	1,0	1,0	0,8	0,9	0,9	0,8	-2,8%
Impôts et taxes sur les véhicules	0,2	0,2	0,2	0,2	0,2	0,3	-4,1%
Location du matériel de transport	0,0	0,2	0,8	0,7	0,7	0,8	105,7%
Autres frais relatifs aux véhicules	0,1	0,1	0,1	0,1	0,1	0,1	-4,4%
Frais de gestion financière	0,2	0,2	0,2	0,1	0,1	0,4	-3,8%
Frais administratifs de la gestion financière	0,2	0,2	0,2	0,1	0,1	0,2	-3,1%
Frais adm. de la gestion du portefeuille	0,0	0,0	0,0	0,0	0,0	0,0	
Précompte mobilier	0,0	0,0	0,0	0,0	0,0	0,1	-13,3%

Cluster (I)

	Comptes					Budget	Evolution
	2018	2019	2020	2021	2022	2023	2018-2022
Fournitures d'électricité pour les bâtiments	7,5	7,6	7,0	7,1	8,0	11,8	1,5%
Fournitures de gaz pour les bâtiments	1,8	1,6	4,2	2,3	2,3	3,7	5,5%
Fournitures de vapeur pour les bâtiments	0,0	0,0	0,0	0,0	0,0	0,0	
Fournitures d'eau pour les bâtiments	3,7	3,6	3,0	3,2	3,8	3,5	0,8%
Autres frais pour les bâtiments	0,1	0,1	0,1	0,1	0,2	0,2	7,5%
Loyers et charges des immeubles loués	4,1	4,3	4,4	4,6	4,4	4,2	2,0%
Dépenses de fonctionnement des véhicules	6,2	6,3	5,7	6,6	7,8	8,0	5,9%
Fournitures pour les véhicules (stock)	0,0	0,0	0,0	0,0	0,0	0,0	
Fournitures véhicules (conso directe)	1,1	1,0	0,9	0,9	0,9	1,2	-5,9%
Fournitures d'huiles, de carburant véhicules	2,8	2,7	2,0	2,6	3,6	3,6	6,4%
Prestations de tiers pour les véhicules	1,0	1,2	1,1	1,4	1,7	1,4	12,8%
Assurances couvrant les véhicules	0,9	0,9	0,8	0,9	0,8	0,8	-2,8%
Impôts et taxes sur les véhicules	0,2	0,2	0,2	0,2	0,2	0,2	-2,3%
Location du matériel de transport	0,0	0,2	0,6	0,5	0,6	0,6	106,9%
Autres frais relatifs aux véhicules	0,1	0,1	0,1	0,1	0,1	0,1	-3,4%
Frais de gestion financière	0,1	0,1	0,1	0,1	0,1	0,3	-3,4%
Frais administratifs de la gestion financière	0,1	0,1	0,1	0,1	0,1	0,2	-2,8%
Frais adm. de la gestion du portefeuille	0,0	0,0	0,0	0,0	0,0	0,0	
Précompte mobilier	0,0	0,0	0,0	0,0	0,0	0,1	-13,4%

Région (E)

	Comptes					Budget	Evolution
	2018	2019	2020	2021	2022	2023	2018-2022
Fournitures d'électricité pour les bâtiments	8,3	8,7	8,4	8,1	8,5	13,4	0,8%
Fournitures de gaz pour les bâtiments	4,1	3,6	5,3	4,2	4,4	7,5	1,8%
Fournitures de vapeur pour les bâtiments	0,0	0,0	0,0	0,0	0,0	0,0	
Fournitures d'eau pour les bâtiments	3,4	3,4	2,8	3,1	2,8	3,1	-5,0%
Autres frais pour les bâtiments	1,0	0,9	1,2	1,1	1,0	1,1	-0,5%
Loyers et charges des immeubles loués	6,9	7,1	8,1	7,0	8,6	8,7	5,6%
Dépenses de fonctionnement des véhicules	5,8	5,9	5,4	5,8	6,3	7,0	1,9%
Fournitures pour les véhicules (stock)	0,0	0,0	0,0	0,0	0,0	0,0	
Fournitures véhicules (conso directe)	0,8	0,8	0,7	0,7	0,6	0,8	-5,3%
Fournitures d'huiles, de carburant véhicules	2,1	1,9	1,6	1,8	2,5	2,4	5,5%
Prestations de tiers pour les véhicules	1,1	1,1	1,2	1,2	1,2	1,3	3,4%
Assurances couvrant les véhicules	0,9	0,9	0,8	0,8	0,7	0,8	-5,1%
Impôts et taxes sur les véhicules	0,2	0,1	0,1	0,2	0,1	0,2	-8,4%
Location du matériel de transport	0,8	0,9	0,9	1,0	1,0	1,4	5,9%
Autres frais relatifs aux véhicules	0,0	0,0	0,0	0,0	0,0	0,0	-9,7%
Frais de gestion financière	0,1	0,2	0,2	0,2	0,2	0,3	6,3%
Frais administratifs de la gestion financière	0,1	0,2	0,1	0,2	0,2	0,3	8,5%
Frais adm. de la gestion du portefeuille	0,0	0,0	0,0	0,0	0,0	0,0	
Précompte mobilier	0,0	0,0	0,0	0,0	0,0	0,1	-8,2%



WOLUWE-SAINT-LAMBERT

	Comptes					Budget	Evolution
	2018	2019	2020	2021	2022	2023	2018-2022
Commission des emprunts publics	0,0	0,0	0,0	0,0	0,0	0,0	
Commission sur les emprunts publics	0,0	0,0	0,0	0,0	0,0	0,0	
Commission de remb. des emprunts publics	0,0	0,0	0,0	0,0	0,0	0,0	
Dépenses voirie et cours d'eau (V&C)	0,0	0,0	0,0	0,0	0,0	0,0	
Fournitures voirie, cours d'eau (stock)	0,0	0,0	0,0	0,0	0,0	0,0	
Fournitures V&C (consommation directe)	0,0	0,0	0,0	0,0	0,0	0,0	
Divers voirie et cours d'eau	0,0	0,0	0,0	0,0	0,0	0,0	
Prestations de tiers voirie, cours d'eau	0,0	0,0	0,0	0,0	0,0	0,0	
Assurance du matériel voirie, cours d'eau	0,0	0,0	0,0	0,0	0,0	0,0	
Travaux d'entretien V&C pour compte de tiers	0,0	0,0	0,0	0,0	0,0	0,0	
Location, entretien du matériel V&C	0,0	0,0	0,0	0,0	0,0	0,0	
Fournitures pour la lutte contre la neige	0,0	0,0	0,0	0,0	0,0	0,0	
Autres dépenses voirie, cours d'eau	0,0	0,0	0,0	0,0	0,0	0,0	

Cluster (E)

	Comptes					Budget	Evolution
	2018	2019	2020	2021	2022	2023	2018-2022
Commission des emprunts publics	0,0	0,0	0,0	0,0	0,0	0,0	
Commission sur les emprunts publics	0,0	0,0	0,0	0,0	0,0	0,0	
Commission de remb. des emprunts publics	0,0	0,0	0,0	0,0	0,0	0,0	
Dépenses voirie et cours d'eau (V&C)	0,0	0,0	0,0	0,0	0,0	0,0	
Fournitures voirie, cours d'eau (stock)	0,0	0,0	0,0	0,0	0,0	0,0	
Fournitures V&C (consommation directe)	0,0	0,0	0,0	0,0	0,0	0,0	
Divers voirie et cours d'eau	0,0	0,0	0,0	0,0	0,0	0,0	
Prestations de tiers voirie, cours d'eau	0,0	0,0	0,0	0,0	0,0	0,0	
Assurance du matériel voirie, cours d'eau	0,0	0,0	0,0	0,0	0,0	0,0	
Travaux d'entretien V&C pour compte de tiers	0,0	0,0	0,0	0,0	0,0	0,0	
Location, entretien du matériel V&C	0,0	0,0	0,0	0,0	0,0	0,0	
Fournitures pour la lutte contre la neige	0,0	0,0	0,0	0,0	0,0	0,0	
Autres dépenses voirie, cours d'eau	0,0	0,0	0,0	0,0	0,0	0,0	

Cluster (I)

	Comptes					Budget	Evolution
	2018	2019	2020	2021	2022	2023	2018-2022
Commission des emprunts publics	0,0	0,0	0,0	0,0	0,0	0,0	
Commission sur les emprunts publics	0,0	0,0	0,0	0,0	0,0	0,0	
Commission de remb. des emprunts publics	0,0	0,0	0,0	0,0	0,0	0,0	
Dépenses voirie et cours d'eau (V&C)	0,0	0,0	0,0	0,0	0,0	0,0	
Fournitures voirie, cours d'eau (stock)	0,0	0,0	0,0	0,0	0,0	0,0	
Fournitures V&C (consommation directe)	0,0	0,0	0,0	0,0	0,0	0,0	
Divers voirie et cours d'eau	0,0	0,0	0,0	0,0	0,0	0,0	
Prestations de tiers voirie, cours d'eau	0,0	0,0	0,0	0,0	0,0	0,0	
Assurance du matériel voirie, cours d'eau	0,0	0,0	0,0	0,0	0,0	0,0	
Travaux d'entretien V&C pour compte de tiers	0,0	0,0	0,0	0,0	0,0	0,0	
Location, entretien du matériel V&C	0,0	0,0	0,0	0,0	0,0	0,0	
Fournitures pour la lutte contre la neige	0,0	0,0	0,0	0,0	0,0	0,0	
Autres dépenses voirie, cours d'eau	0,0	0,0	0,0	0,0	0,0	0,0	

Région (E)

	Comptes					Budget	Evolution
	2018	2019	2020	2021	2022	2023	2018-2022
Commission des emprunts publics	0,0	0,0	0,0	0,0	0,0	0,0	
Commission sur les emprunts publics	0,0	0,0	0,0	0,0	0,0	0,0	
Commission de remb. des emprunts publics	0,0	0,0	0,0	0,0	0,0	0,0	
Dépenses voirie et cours d'eau (V&C)	0,2	0,1	0,2	0,0	0,0	0,0	
Fournitures voirie, cours d'eau (stock)	0,0	0,0	0,0	0,0	0,0	0,0	
Fournitures V&C (consommation directe)	0,0	0,0	0,0	0,0	0,0	0,0	
Divers voirie et cours d'eau	0,0	0,0	0,0	0,0	0,0	0,0	
Prestations de tiers voirie, cours d'eau	0,0	0,0	0,0	0,0	0,0	0,0	
Assurance du matériel voirie, cours d'eau	0,0	0,0	0,0	0,0	0,0	0,0	
Travaux d'entretien V&C pour compte de tiers	0,1	0,1	0,1	0,0	0,0	0,0	
Location, entretien du matériel V&C	0,0	0,0	0,0	0,0	0,0	0,0	
Fournitures pour la lutte contre la neige	0,0	0,0	0,0	0,0	0,0	0,0	
Autres dépenses voirie, cours d'eau	0,0	0,0	0,0	0,0	0,0	0,0	



WOLUWE-SAINT-LAMBERT

	Comptes					Budget	Evolution
	2018	2019	2020	2021	2022	2023	2018-2022
	Taxes sur les prestations administratives	13,7	11,6	6,6	7,3	9,6	7,6
Taxe sur la conservation des véhicules saisis	0,0	0,0	0,0	0,0	0,0	0,0	
Taxe délivrance de documents dangereux	0,0	0,0	0,0	0,0	0,0	0,0	
Taxe sur la délivrance du permis de lotir	0,0	0,0	0,0	0,0	0,0	0,0	
Taxe sur la délivrance de documents adm.	13,7	11,6	6,6	7,3	9,6	7,6	-8,5%
Taxe sur les prestations adm.diverses	0,0	0,0	0,0	0,0	0,0	0,0	
Taxes de remboursement	0,0	0,0	0,0	0,0	0,0	0,0	
Taxe pour l'acquisition de terrains de voirie	0,0	0,0	0,0	0,0	0,0	0,0	
Taxe pour le pavage des rues	0,0	0,0	0,0	0,0	0,0	0,0	
Taxe pour la construction des trottoirs	0,0	0,0	0,0	0,0	0,0	0,0	
Taxe pour la construction des égouts	0,0	0,0	0,0	0,0	0,0	0,0	
Taxe raccordement au réseau d'égouts	0,0	0,0	0,0	0,0	0,0	0,0	
Taxe pour la construction de conduites d'eau	0,0	0,0	0,0	0,0	0,0	0,0	
Taxe d'urbanisation	0,0	0,0	0,0	0,0	0,0	0,0	
Taxe sur l'inflexion dans les trottoirs	0,0	0,0	0,0	0,0	0,0	0,0	
Taxe équip. spéc. dans les rues piétonnières	0,0	0,0	0,0	0,0	0,0	0,0	
Taxe de remboursements diverses	0,0	0,0	0,0	0,0	0,0	0,0	

Cluster (E)

	Comptes					Budget	Evolution
	2018	2019	2020	2021	2022	2023	2018-2022
		14,7	12,4	8,8	10,4	12,4	12,0
	0,0	0,0	0,0	0,0	0,0	0,0	
	0,0	0,0	0,0	0,0	0,0	0,0	-8,0%
	0,0	0,0	0,0	0,0	0,0	0,0	
	14,7	12,4	8,8	10,3	12,4	11,9	-4,3%
	0,0	0,0	0,0	0,0	0,0	0,0	-27,9%
	4,0	2,5	0,0	0,1	0,0	0,2	-75,5%
	0,0	0,0	0,0	0,0	0,0	0,0	
	0,0	0,0	0,0	0,0	0,0	0,0	
	0,3	0,2	0,0	0,0	0,0	0,0	
	0,0	0,0	0,0	0,0	0,0	0,0	
	3,8	2,2	0,0	0,1	0,0	0,2	
	0,0	0,0	0,0	0,0	0,0	0,0	
	0,0	0,0	0,0	0,0	0,0	0,0	
	0,0	0,0	0,0	0,0	0,0	0,0	
	0,0	0,0	0,0	0,0	0,0	0,0	
	0,0	0,0	0,0	0,0	0,0	0,0	
	0,0	0,0	0,0	0,0	0,0	0,0	
	0,0	0,0	0,0	0,0	0,0	0,0	56,3%

Cluster (I)

	Comptes					Budget	Evolution
	2018	2019	2020	2021	2022	2023	2018-2022
	Taxes sur les prestations administratives	14,5	12,2	8,3	9,6	11,7	10,9
Taxe sur la conservation des véhicules saisis	0,0	0,0	0,0	0,0	0,0	0,0	
Taxe délivrance de documents dangereux	0,0	0,0	0,0	0,0	0,0	0,0	-8,1%
Taxe sur la délivrance du permis de lotir	0,0	0,0	0,0	0,0	0,0	0,0	
Taxe sur la délivrance de documents adm.	14,5	12,2	8,3	9,6	11,7	10,9	-5,2%
Taxe sur les prestations adm.diverses	0,0	0,0	0,0	0,0	0,0	0,0	-28,0%
Taxes de remboursement	3,1	1,9	0,0	0,1	0,0	0,2	-75,5%
Taxe pour l'acquisition de terrains de voirie	0,0	0,0	0,0	0,0	0,0	0,0	
Taxe pour le pavage des rues	0,0	0,0	0,0	0,0	0,0	0,0	
Taxe pour la construction des trottoirs	0,2	0,2	0,0	0,0	0,0	0,0	
Taxe pour la construction des égouts	0,0	0,0	0,0	0,0	0,0	0,0	
Taxe raccordement au réseau d'égouts	2,9	1,7	0,0	0,1	0,0	0,2	
Taxe pour la construction de conduites d'eau	0,0	0,0	0,0	0,0	0,0	0,0	
Taxe d'urbanisation	0,0	0,0	0,0	0,0	0,0	0,0	
Taxe sur l'inflexion dans les trottoirs	0,0	0,0	0,0	0,0	0,0	0,0	
Taxe équip. spéc. dans les rues piétonnières	0,0	0,0	0,0	0,0	0,0	0,0	
Taxe de remboursements diverses	0,0	0,0	0,0	0,0	0,0	0,0	56,2%

Région (E)

	Comptes					Budget	Evolution
	2018	2019	2020	2021	2022	2023	2018-2022
		15,8	13,6	9,3	12,1	15,2	15,3
	0,0	0,0	0,0	0,0	0,0	0,0	
	0,1	0,1	0,1	0,1	0,1	0,1	-7,7%
	0,2	0,2	0,1	0,2	0,2	0,2	-2,6%
	15,3	13,2	9,0	11,8	14,9	14,9	-0,7%
	0,2	0,1	0,1	0,1	0,1	0,1	-17,2%
	0,8	0,6	0,0	0,0	0,0	0,1	-58,3%
	0,0	0,0	0,0	0,0	0,0	0,0	
	0,0	0,0	0,0	0,0	0,0	0,0	
	0,1	0,0	0,0	0,0	0,0	0,0	
	0,0	0,0	0,0	0,0	0,0	0,0	
	0,7	0,4	0,0	0,0	0,0	0,0	
	0,0	0,0	0,0	0,0	0,0	0,0	
	0,0	0,0	0,0	0,0	0,0	0,0	
	0,0	0,0	0,0	0,0	0,0	0,0	
	0,0	0,0	0,0	0,0	0,0	0,0	
	0,0	0,0	0,0	0,0	0,0	0,0	
	0,0	0,0	0,0	0,0	0,0	0,0	
	0,0	0,2	0,0	0,0	0,0	0,0	3,6%



WOLUWE-SAINT-LAMBERT

	Comptes					Budget	Evolution
	2018	2019	2020	2021	2022	2023	2018-2022
	Taxes sur prestations d'hygiène publique	3,6	3,6	4,1	3,9	3,9	3,0
Taxe bâtiments reliables au réseau d'eau	0,0	0,0	0,0	0,0	0,0	0,0	
Taxe racc. au réseau de distribution d'eau	0,0	0,0	0,0	0,0	0,0	0,0	
Taxe sur l'enlèvement des immondices	0,0	0,0	0,0	0,0	0,0	0,0	
Taxe sur la vidange des fosses d'aisance	0,0	0,0	0,0	0,0	0,0	0,0	
Taxe sur l'enlèvement de déchets industriels	0,0	0,0	0,0	0,0	0,0	0,0	
Taxe d'enlèvement de véhicules ou d'objets	0,0	0,0	0,0	0,0	0,0	0,0	-19,9%
Taxe sur le déversement clandestin	0,1	0,1	0,1	0,0	0,2	0,0	27,7%
Taxe immeubles reliables au réseau d'égouts	0,0	0,0	0,0	0,0	0,0	0,0	
Taxe sur l'entretien des égouts	0,0	0,0	0,0	0,0	0,0	0,0	
Taxe inhumations, dispersion des cendres	3,2	3,4	3,7	3,7	3,5	2,8	2,3%
Taxe sur les exhumations	0,1	0,0	0,1	0,1	0,1	0,1	-4,1%
Taxe sur les transports funèbres	0,0	0,0	0,0	0,0	0,0	0,0	
Taxe sur l'occupation des caveaux d'attente	0,0	0,0	0,0	0,0	0,0	0,0	
Taxe sur le séjour à la morgue	0,2	0,2	0,2	0,1	0,2	0,1	-3,6%
Taxe sur les tombes et caveaux	0,0	0,0	0,0	0,0	0,0	0,0	
Taxe sur la délivrance de résidus ménagers	0,0	0,0	0,0	0,0	0,0	0,0	
Taxe pour la protection de l'environnement	0,0	0,0	0,0	0,0	0,0	0,0	
Taxe utilisation des conteneurs communaux	0,0	0,0	0,0	0,0	0,0	0,0	
Taxes diverses prestations d'hygiène publique	0,0	0,0	0,0	0,0	0,0	0,0	

Cluster (E)

	Comptes					Budget	Evolution
	2018	2019	2020	2021	2022	2023	2018-2022
		1,3	1,3	1,4	1,1	1,2	1,5
Taxe bâtiments reliables au réseau d'eau	0,0	0,0	0,0	0,0	0,0	0,0	
Taxe racc. au réseau de distribution d'eau	0,0	0,0	0,0	0,0	0,0	0,0	
Taxe sur l'enlèvement des immondices	0,0	0,0	0,0	0,0	0,0	0,0	
Taxe sur la vidange des fosses d'aisance	0,0	0,0	0,0	0,0	0,0	0,0	
Taxe sur l'enlèvement de déchets industriels	0,0	0,0	0,0	0,0	0,0	0,0	
Taxe d'enlèvement de véhicules ou d'objets	0,0	0,0	0,0	0,0	0,0	0,0	
Taxe sur le déversement clandestin	0,0	0,0	0,0	0,0	0,0	0,0	-6,7%
Taxe immeubles reliables au réseau d'égouts	0,0	0,0	0,0	0,0	0,0	0,0	
Taxe sur l'entretien des égouts	0,0	0,0	0,0	0,0	0,0	0,0	
Taxe inhumations, dispersion des cendres	0,8	0,8	1,0	0,8	0,8	0,8	1,5%
Taxe sur les exhumations	0,1	0,1	0,0	0,0	0,0	0,0	-36,5%
Taxe sur les transports funèbres	0,2	0,1	0,2	0,1	0,0	0,2	-72,7%
Taxe sur l'occupation des caveaux d'attente	0,0	0,0	0,0	0,0	0,0	0,0	
Taxe sur le séjour à la morgue	0,1	0,1	0,2	0,1	0,1	0,1	-4,0%
Taxe sur les tombes et caveaux	0,0	0,0	0,0	0,0	0,0	0,0	8,3%
Taxe sur la délivrance de résidus ménagers	0,0	0,0	0,0	0,0	0,0	0,0	
Taxe pour la protection de l'environnement	0,0	0,0	0,0	0,0	0,1	0,3	
Taxe utilisation des conteneurs communaux	0,0	0,0	0,0	0,0	0,0	0,0	
Taxes diverses prestations d'hygiène publique	0,1	0,1	0,0	0,1	0,1	0,1	-1,8%

Cluster (I)

	Comptes					Budget	Evolution
	2018	2019	2020	2021	2022	2023	2018-2022
	Taxes sur prestations d'hygiène publique	1,8	1,8	2,1	1,8	1,8	1,9
Taxe bâtiments reliables au réseau d'eau	0,0	0,0	0,0	0,0	0,0	0,0	
Taxe racc. au réseau de distribution d'eau	0,0	0,0	0,0	0,0	0,0	0,0	
Taxe sur l'enlèvement des immondices	0,0	0,0	0,0	0,0	0,0	0,0	
Taxe sur la vidange des fosses d'aisance	0,0	0,0	0,0	0,0	0,0	0,0	
Taxe sur l'enlèvement de déchets industriels	0,0	0,0	0,0	0,0	0,0	0,0	
Taxe d'enlèvement de véhicules ou d'objets	0,0	0,0	0,0	0,0	0,0	0,0	-19,6%
Taxe sur le déversement clandestin	0,0	0,0	0,0	0,0	0,0	0,0	23,4%
Taxe immeubles reliables au réseau d'égouts	0,0	0,0	0,0	0,0	0,0	0,0	
Taxe sur l'entretien des égouts	0,0	0,0	0,0	0,0	0,0	0,0	
Taxe inhumations, dispersion des cendres	1,4	1,4	1,6	1,5	1,5	1,3	2,1%
Taxe sur les exhumations	0,1	0,1	0,0	0,0	0,0	0,0	-26,5%
Taxe sur les transports funèbres	0,1	0,1	0,1	0,1	0,0	0,1	-72,7%
Taxe sur l'occupation des caveaux d'attente	0,0	0,0	0,0	0,0	0,0	0,0	
Taxe sur le séjour à la morgue	0,2	0,1	0,2	0,1	0,1	0,1	-3,9%
Taxe sur les tombes et caveaux	0,0	0,0	0,0	0,0	0,0	0,0	8,2%
Taxe sur la délivrance de résidus ménagers	0,0	0,0	0,0	0,0	0,0	0,0	
Taxe pour la protection de l'environnement	0,0	0,0	0,0	0,0	0,1	0,2	
Taxe utilisation des conteneurs communaux	0,0	0,0	0,0	0,0	0,0	0,0	
Taxes diverses prestations d'hygiène publique	0,0	0,1	0,0	0,0	0,0	0,1	-1,9%

Région (E)

	Comptes					Budget	Evolution
	2018	2019	2020	2021	2022	2023	2018-2022
		1,9	2,1	1,6	1,4	1,6	3,6
Taxe bâtiments reliables au réseau d'eau	0,0	0,0	0,0	0,0	0,0	0,0	
Taxe racc. au réseau de distribution d'eau	0,0	0,0	0,0	0,0	0,0	0,0	
Taxe sur l'enlèvement des immondices	0,0	0,0	0,0	0,0	0,0	0,0	10,5%
Taxe sur la vidange des fosses d'aisance	0,0	0,0	0,0	0,0	0,0	0,0	
Taxe sur l'enlèvement de déchets industriels	0,0	0,0	0,0	0,0	0,0	0,0	
Taxe d'enlèvement de véhicules ou d'objets	0,0	0,0	0,0	0,0	0,0	0,1	-7,1%
Taxe sur le déversement clandestin	1,0	1,1	0,7	0,7	0,6	1,1	-11,9%
Taxe immeubles reliables au réseau d'égouts	0,0	0,0	0,0	0,0	0,0	0,0	
Taxe sur l'entretien des égouts	0,0	0,0	0,0	0,0	0,0	0,0	
Taxe inhumations, dispersion des cendres	0,3	0,3	0,3	0,2	0,3	0,3	1,4%
Taxe sur les exhumations	0,1	0,1	0,0	0,1	0,1	0,1	2,7%
Taxe sur les transports funèbres	0,4	0,4	0,3	0,2	0,3	0,4	-5,3%
Taxe sur l'occupation des caveaux d'attente	0,1	0,1	0,1	0,0	0,0	0,0	-3,0%
Taxe sur le séjour à la morgue	0,0	0,0	0,0	0,0	0,0	0,0	-2,6%
Taxe sur les tombes et caveaux	0,0	0,0	0,0	0,0	0,0	0,0	9,4%
Taxe sur la délivrance de résidus ménagers	0,0	0,0	0,0	0,0	0,0	0,0	
Taxe pour la protection de l'environnement	0,1	0,1	0,1	0,1	0,2	1,5	11,4%
Taxe utilisation des conteneurs communaux	0,0	0,0	0,0	0,0	0,0	0,0	
Taxes diverses prestations d'hygiène publique	0,0	0,0	0,0	0,0	0,0	0,0	9,9%



WOLUWE-SAINT-LAMBERT

	Comptes					Budget	Evolution
	2018	2019	2020	2021	2022	2023	2018-2022
	Taxes sur les entreprises, comm. et agricoles	68,4	70,1	59,3	75,3	61,6	63,5
Taxe sur le personnel occupé	0,0	0,0	0,0	0,0	0,0	0,0	
Taxe sur les serveuses de bar	0,0	0,0	0,0	0,0	0,0	0,0	
Taxe sur la force motrice	0,0	0,0	0,0	0,0	0,0	0,0	
Taxe sur les tanks et les réservoirs	0,0	0,0	0,0	0,0	0,0	0,0	
Taxe sur les fours à coke	0,0	0,0	0,0	0,0	0,0	0,0	
Taxe sur les charbonnages	0,0	0,0	0,0	0,0	0,0	0,0	
Taxe sur les briqueteries	0,0	0,0	0,0	0,0	0,0	0,0	
Taxe sur les brasseries	0,0	0,0	0,0	0,0	0,0	0,0	
Taxe sur les carrières	0,0	0,0	0,0	0,0	0,0	0,0	
Taxe sur les industries chimiques	0,0	0,0	0,0	0,0	0,0	0,0	
Taxe pour le démergement	0,0	0,0	0,0	0,0	0,0	0,0	
Taxe sur les débits de boissons	0,0	0,0	0,0	0,0	0,0	0,0	
Taxe sur les débits de tabac	0,0	0,0	0,0	0,0	0,0	0,0	
Taxe sur les salles de vente	0,0	0,0	0,0	0,0	0,0	0,0	
Taxe sur le colportage	0,0	0,0	0,0	0,0	0,0	0,0	-39,0%
Taxe sur les agences de paris et de jeux	0,0	0,0	0,0	0,0	0,0	0,0	
Taxe comm. ouverts en dehors des heures	0,0	0,0	0,0	0,0	0,0	0,0	
Taxe sur les cercles privés	0,0	0,0	0,0	0,0	0,0	0,0	
Taxe sur les étalages et les vitrines	0,0	0,0	0,0	0,0	0,0	0,0	

Cluster (E)

	Comptes					Budget	Evolution
	2018	2019	2020	2021	2022	2023	2018-2022
		27,0	19,2	15,2	15,0	14,9	15,4
Taxe sur le personnel occupé	0,0	0,0	0,0	0,0	0,0	0,0	
Taxe sur les serveuses de bar	0,0	0,0	0,0	0,0	0,0	0,0	
Taxe sur la force motrice	0,0	0,0	0,0	0,0	0,0	0,0	
Taxe sur les tanks et les réservoirs	0,0	0,0	0,0	0,0	0,0	0,0	
Taxe sur les fours à coke	0,0	0,0	0,0	0,0	0,0	0,0	
Taxe sur les charbonnages	0,0	0,0	0,0	0,0	0,0	0,0	
Taxe sur les briqueteries	0,0	0,0	0,0	0,0	0,0	0,0	
Taxe sur les brasseries	0,0	0,0	0,0	0,0	0,0	0,0	
Taxe sur les carrières	0,0	0,0	0,0	0,0	0,0	0,0	
Taxe sur les industries chimiques	0,0	0,0	0,0	0,0	0,0	0,0	
Taxe pour le démergement	0,0	0,0	0,0	0,0	0,0	0,0	
Taxe sur les débits de boissons	0,0	0,0	0,0	0,0	0,0	0,0	
Taxe sur les débits de tabac	0,0	0,0	0,0	0,0	0,0	0,0	
Taxe sur les salles de vente	0,0	0,0	0,0	0,0	0,0	0,0	
Taxe sur le colportage	0,1	0,1	0,1	0,1	0,1	0,1	-3,6%
Taxe sur les agences de paris et de jeux	0,0	0,0	0,0	0,0	0,0	0,0	2,3%
Taxe comm. ouverts en dehors des heures	0,2	0,2	0,1	0,1	0,1	0,1	-13,6%
Taxe sur les cercles privés	0,0	0,1	0,0	0,0	0,0	0,0	3,5%
Taxe sur les étalages et les vitrines	0,0	0,0	0,0	0,0	0,0	0,0	

Cluster (I)

	Comptes					Budget	Evolution
	2018	2019	2020	2021	2022	2023	2018-2022
	Taxes sur les entreprises, comm. et agricoles	36,7	31,1	25,6	29,3	26,0	26,9
Taxe sur le personnel occupé	0,0	0,0	0,0	0,0	0,0	0,0	
Taxe sur les serveuses de bar	0,0	0,0	0,0	0,0	0,0	0,0	
Taxe sur la force motrice	0,0	0,0	0,0	0,0	0,0	0,0	
Taxe sur les tanks et les réservoirs	0,0	0,0	0,0	0,0	0,0	0,0	
Taxe sur les fours à coke	0,0	0,0	0,0	0,0	0,0	0,0	
Taxe sur les charbonnages	0,0	0,0	0,0	0,0	0,0	0,0	
Taxe sur les briqueteries	0,0	0,0	0,0	0,0	0,0	0,0	
Taxe sur les brasseries	0,0	0,0	0,0	0,0	0,0	0,0	
Taxe sur les carrières	0,0	0,0	0,0	0,0	0,0	0,0	
Taxe sur les industries chimiques	0,0	0,0	0,0	0,0	0,0	0,0	
Taxe pour le démergement	0,0	0,0	0,0	0,0	0,0	0,0	
Taxe sur les débits de boissons	0,0	0,0	0,0	0,0	0,0	0,0	
Taxe sur les débits de tabac	0,0	0,0	0,0	0,0	0,0	0,0	
Taxe sur les salles de vente	0,0	0,0	0,0	0,0	0,0	0,0	
Taxe sur le colportage	0,1	0,1	0,0	0,1	0,1	0,0	-7,2%
Taxe sur les agences de paris et de jeux	0,0	0,0	0,0	0,0	0,0	0,0	-3,3%
Taxe comm. ouverts en dehors des heures	0,2	0,2	0,1	0,0	0,1	0,1	-13,7%
Taxe sur les cercles privés	0,0	0,0	0,0	0,0	0,0	0,0	3,4%
Taxe sur les étalages et les vitrines	0,0	0,0	0,0	0,0	0,0	0,0	

Région (E)

	Comptes					Budget	Evolution
	2018	2019	2020	2021	2022	2023	2018-2022
		23,3	19,2	16,9	16,1	17,6	21,5
Taxe sur le personnel occupé	0,0	0,0	0,0	0,0	0,0	0,0	
Taxe sur les serveuses de bar	0,0	0,0	0,0	0,0	0,0	0,0	
Taxe sur la force motrice	0,0	0,0	0,0	0,0	0,0	0,0	
Taxe sur les tanks et les réservoirs	0,0	0,0	0,0	0,0	0,0	0,0	
Taxe sur les fours à coke	0,0	0,0	0,0	0,0	0,0	0,0	
Taxe sur les charbonnages	0,0	0,0	0,0	0,0	0,0	0,0	
Taxe sur les briqueteries	0,0	0,0	0,0	0,0	0,0	0,0	
Taxe sur les brasseries	0,0	0,0	0,0	0,0	0,0	0,0	
Taxe sur les carrières	0,0	0,0	0,0	0,0	0,0	0,0	
Taxe sur les industries chimiques	0,0	0,0	0,0	0,0	0,0	0,0	
Taxe pour le démergement	0,0	0,0	0,0	0,0	0,0	0,0	
Taxe sur les débits de boissons	0,0	0,0	0,0	0,0	0,0	0,0	
Taxe sur les débits de tabac	0,0	0,0	0,0	0,0	0,0	0,0	
Taxe sur les salles de vente	0,0	0,0	0,0	0,0	0,0	0,0	
Taxe sur le colportage	0,1	0,1	0,0	0,1	0,1	0,1	-6,0%
Taxe sur les agences de paris et de jeux	0,1	0,1	0,0	0,1	0,1	0,1	-3,8%
Taxe comm. ouverts en dehors des heures	0,3	0,4	0,2	0,1	0,2	0,4	-4,4%
Taxe sur les cercles privés	0,1	0,1	0,0	0,0	0,0	0,0	-27,6%
Taxe sur les étalages et les vitrines	0,0	0,0	0,0	0,0	0,0	0,0	



WOLUWE-SAINT-LAMBERT

	Comptes					Budget	Evolution
	2018	2019	2020	2021	2022	2023	2018-2022
	Taxe sur l'autorisation de vendre du poisson	0,0	0,0	0,0	0,0	0,0	0,0
Taxe sur les exploitations de taxis	0,0	0,0	0,0	0,0	0,0	0,0	
Taxe sur les enseignes, réclames lumineuses	0,0	0,0	0,0	0,0	0,0	0,0	
Taxe sur les panneaux publicitaires	3,6	7,1	0,1	3,7	3,5	3,5	-0,6%
Taxe sur la diffusion publicitaire	6,2	5,5	3,0	2,5	3,1	3,4	-15,7%
Taxe sur les panneaux directionnels	0,0	0,0	0,0	0,0	0,0	0,0	
Taxe de séjour	0,0	0,0	0,0	0,0	0,0	0,0	
Taxe sur les terrains de camping	0,0	0,0	0,0	0,0	0,0	0,0	
Taxe sur les dépôts de matériaux	0,0	0,0	0,0	0,0	0,0	0,0	
Taxe sur les dépôts de mitraille	0,0	0,0	0,0	0,0	0,0	0,0	
Taxe annuelle établissements dangereux	0,0	0,0	0,0	0,0	0,0	0,0	
Autre taxe sur les établissements dangereux	0,0	0,0	0,0	0,0	0,0	0,0	
Taxe sur les banques	1,0	1,1	1,1	1,0	0,0	1,0	
Taxe sur les décharges	0,0	0,0	0,0	0,0	0,0	0,0	
Taxe sur les chambres	5,8	8,3	6,6	7,3	6,1	6,3	1,1%
Taxe sur les maisons de rendez-vous	0,0	0,0	0,0	0,0	0,0	0,0	
Taxe mise à dispo. du matériel de télécom	0,0	0,0	0,0	0,0	0,0	0,0	
Taxes diverses sur les entreprises	51,7	48,0	48,4	60,7	48,9	49,4	-1,4%

Cluster (E)

	Comptes					Budget	Evolution
	2018	2019	2020	2021	2022	2023	2018-2022
	Taxe sur l'autorisation de vendre du poisson	0,0	0,0	0,0	0,0	0,0	0,0
Taxe sur les exploitations de taxis	0,0	0,0	0,0	0,0	0,0	0,0	
Taxe sur les enseignes, réclames lumineuses	0,8	0,6	0,3	0,5	0,5	0,5	-10,8%
Taxe sur les panneaux publicitaires	7,6	7,9	7,3	7,5	8,2	7,5	1,7%
Taxe sur la diffusion publicitaire	15,0	7,2	4,8	4,5	4,0	5,0	-28,0%
Taxe sur les panneaux directionnels	0,0	0,0	0,0	0,0	0,0	0,0	
Taxe de séjour	0,1	0,1	0,2	0,4	0,1	0,1	-0,8%
Taxe sur les terrains de camping	0,0	0,0	0,0	0,0	0,0	0,0	
Taxe sur les dépôts de matériaux	0,0	0,0	0,0	0,0	0,0	0,0	
Taxe sur les dépôts de mitraille	0,0	0,0	0,0	0,0	0,0	0,0	
Taxe annuelle établissements dangereux	0,0	0,0	0,0	0,0	0,0	0,0	
Autre taxe sur les établissements dangereux	0,0	0,0	0,0	0,0	0,0	0,0	
Taxe sur les banques	2,9	2,8	2,2	2,0	1,8	1,9	-11,1%
Taxe sur les décharges	0,0	0,0	0,0	0,0	0,0	0,0	
Taxe sur les chambres	0,1	0,1	0,1	0,0	0,0	0,0	-31,5%
Taxe sur les maisons de rendez-vous	0,0	0,0	0,0	0,0	0,0	0,0	
Taxe mise à dispo. du matériel de télécom	0,0	0,0	0,0	0,0	0,0	0,0	
Taxes diverses sur les entreprises	0,0	0,0	0,0	0,0	0,0	0,0	

Cluster (I)

	Comptes					Budget	Evolution
	2018	2019	2020	2021	2022	2023	2018-2022
	Taxe sur l'autorisation de vendre du poisson	0,0	0,0	0,0	0,0	0,0	0,0
Taxe sur les exploitations de taxis	0,0	0,0	0,0	0,0	0,0	0,0	
Taxe sur les enseignes, réclames lumineuses	0,6	0,4	0,3	0,3	0,4	0,4	-10,9%
Taxe sur les panneaux publicitaires	6,7	7,7	5,6	6,6	7,0	6,6	1,4%
Taxe sur la diffusion publicitaire	12,9	6,8	4,4	4,0	3,8	4,6	-26,3%
Taxe sur les panneaux directionnels	0,0	0,0	0,0	0,0	0,0	0,0	
Taxe de séjour	0,1	0,1	0,2	0,3	0,1	0,1	-0,9%
Taxe sur les terrains de camping	0,0	0,0	0,0	0,0	0,0	0,0	
Taxe sur les dépôts de matériaux	0,0	0,0	0,0	0,0	0,0	0,0	
Taxe sur les dépôts de mitraille	0,0	0,0	0,0	0,0	0,0	0,0	
Taxe annuelle établissements dangereux	0,0	0,0	0,0	0,0	0,0	0,0	
Autre taxe sur les établissements dangereux	0,0	0,0	0,0	0,0	0,0	0,0	
Taxe sur les banques	2,5	2,4	1,9	1,8	1,4	1,7	-13,4%
Taxe sur les décharges	0,0	0,0	0,0	0,0	0,0	0,0	
Taxe sur les chambres	1,5	2,0	1,6	1,8	1,5	1,5	0,2%
Taxe sur les maisons de rendez-vous	0,0	0,0	0,0	0,0	0,0	0,0	
Taxe mise à dispo. du matériel de télécom	0,0	0,0	0,0	0,0	0,0	0,0	
Taxes diverses sur les entreprises	12,2	11,3	11,5	14,4	11,6	11,8	-1,2%

Région (E)

	Comptes					Budget	Evolution
	2018	2019	2020	2021	2022	2023	2018-2022
	Taxe sur l'autorisation de vendre du poisson	0,0	0,0	0,0	0,0	0,0	0,0
Taxe sur les exploitations de taxis	0,0	0,0	0,0	0,0	0,0	0,0	
Taxe sur les enseignes, réclames lumineuses	1,0	1,0	0,7	0,8	0,8	0,9	-4,3%
Taxe sur les panneaux publicitaires	3,6	3,6	3,4	3,5	3,6	4,6	-0,2%
Taxe sur la diffusion publicitaire	9,6	7,0	5,2	4,8	4,1	6,2	-19,3%
Taxe sur les panneaux directionnels	0,0	0,0	0,0	0,0	0,0	0,0	
Taxe de séjour	0,3	0,2	0,2	0,3	0,2	0,3	-13,0%
Taxe sur les terrains de camping	0,0	0,0	0,0	0,0	0,0	0,0	
Taxe sur les dépôts de matériaux	0,0	0,0	0,0	0,0	0,1	0,4	45,3%
Taxe sur les dépôts de mitraille	0,9	0,2	0,8	0,5	0,5	0,7	-14,7%
Taxe annuelle établissements dangereux	0,0	0,0	0,0	0,0	0,0	0,0	
Autre taxe sur les établissements dangereux	0,0	0,0	0,0	0,0	0,0	0,0	
Taxe sur les banques	2,5	2,4	2,0	1,7	1,6	1,9	-11,3%
Taxe sur les décharges	0,0	0,0	0,0	0,0	0,0	0,0	
Taxe sur les chambres	1,1	1,0	1,3	1,3	2,6	1,6	23,3%
Taxe sur les maisons de rendez-vous	0,0	0,0	0,0	0,0	0,0	0,0	-18,9%
Taxe mise à dispo. du matériel de télécom	0,1	0,1	0,1	0,0	0,0	0,0	-19,7%
Taxes diverses sur les entreprises	3,3	3,1	3,0	2,8	3,7	4,3	2,3%



WOLUWE-SAINT-LAMBERT

	Comptes					Budget	Evolution
	2018	2019	2020	2021	2022	2023	2018-2022
	Taxes sur les spectacles et divertissements	0,0	0,0	0,0	0,0	0,0	0,0
Taxe sur les spectacles	0,0	0,0	0,0	0,0	0,0	0,0	
Taxe sur les bals publics	0,0	0,0	0,0	0,0	0,0	0,0	
Taxe sur les instruments de musique, de télé	0,0	0,0	0,0	0,0	0,0	0,0	
Taxe sur le port de masques	0,0	0,0	0,0	0,0	0,0	0,0	
Taxe sur les jeux de quilles	0,0	0,0	0,0	0,0	0,0	0,0	
Taxe appareils de jeux non automatiques	0,0	0,0	0,0	0,0	0,0	0,0	
Taxe sur les jeux et paris	0,0	0,0	0,0	0,0	0,0	0,0	
Taxe sur les locations de bateaux	0,0	0,0	0,0	0,0	0,0	0,0	
Taxe sur la location d'animaux de selle	0,0	0,0	0,0	0,0	0,0	0,0	
Taxe sur les lunaparks	0,0	0,0	0,0	0,0	0,0	0,0	
Taxe sur les manifestations sportives	0,0	0,0	0,0	0,0	0,0	0,0	
Taxes diverses sur les spectacles	0,0	0,0	0,0	0,0	0,0	0,0	
Taxes sur l'occupation du domaine public	5,7	10,3	3,9	4,0	5,2	6,6	-2,4%
Taxe droits d'emplacement sur les marchés	0,5	0,4	0,1	0,1	0,0	0,0	-53,9%
Taxe sur les forains	0,0	0,0	0,0	0,0	0,0	0,0	
Taxe de droits de quai	0,0	0,0	0,0	0,0	0,0	0,0	
Taxe sur le placement de terrasses	0,5	0,5	0,0	0,0	0,0	0,4	
Taxe sur les parkings	0,0	0,0	0,0	0,0	0,0	0,0	
Taxe sur le stationnement des taxis	0,0	0,0	0,0	0,0	0,0	0,0	

Cluster (E)

	Comptes					Budget	Evolution
	2018	2019	2020	2021	2022	2023	2018-2022
	Taxes sur les spectacles et divertissements	0,0	0,0	0,0	0,0	0,0	0,0
Taxe sur les spectacles	0,0	0,0	0,0	0,0	0,0	0,0	
Taxe sur les bals publics	0,0	0,0	0,0	0,0	0,0	0,0	
Taxe sur les instruments de musique, de télé	0,0	0,0	0,0	0,0	0,0	0,0	
Taxe sur le port de masques	0,0	0,0	0,0	0,0	0,0	0,0	
Taxe sur les jeux de quilles	0,0	0,0	0,0	0,0	0,0	0,0	
Taxe appareils de jeux non automatiques	0,0	0,0	0,0	0,0	0,0	0,0	
Taxe sur les jeux et paris	0,0	0,0	0,0	0,0	0,0	0,0	
Taxe sur les locations de bateaux	0,0	0,0	0,0	0,0	0,0	0,0	
Taxe sur la location d'animaux de selle	0,0	0,0	0,0	0,0	0,0	0,0	
Taxe sur les lunaparks	0,0	0,0	0,0	0,0	0,0	0,0	
Taxe sur les manifestations sportives	0,0	0,0	0,0	0,0	0,0	0,0	
Taxes diverses sur les spectacles	0,0	0,0	0,0	0,0	0,0	0,0	
Taxes sur l'occupation du domaine public	46,7	49,4	40,2	49,0	54,2	60,6	3,8%
Taxe droits d'emplacement sur les marchés	1,7	2,1	1,5	2,0	2,2	2,4	6,9%
Taxe sur les forains	0,3	0,2	0,0	0,1	0,3	0,3	0,6%
Taxe de droits de quai	0,0	0,0	0,0	0,0	0,0	0,0	
Taxe sur le placement de terrasses	0,0	0,0	0,0	0,0	0,0	0,0	
Taxe sur les parkings	34,5	36,1	28,1	35,5	41,5	48,4	4,7%
Taxe sur le stationnement des taxis	0,9	0,9	0,9	0,9	0,9	0,9	-1,4%

Cluster (I)

	Comptes					Budget	Evolution
	2018	2019	2020	2021	2022	2023	2018-2022
	Taxes sur les spectacles et divertissements	0,0	0,0	0,0	0,0	0,0	0,0
Taxe sur les spectacles	0,0	0,0	0,0	0,0	0,0	0,0	
Taxe sur les bals publics	0,0	0,0	0,0	0,0	0,0	0,0	
Taxe sur les instruments de musique, de télé	0,0	0,0	0,0	0,0	0,0	0,0	
Taxe sur le port de masques	0,0	0,0	0,0	0,0	0,0	0,0	
Taxe sur les jeux de quilles	0,0	0,0	0,0	0,0	0,0	0,0	
Taxe appareils de jeux non automatiques	0,0	0,0	0,0	0,0	0,0	0,0	
Taxe sur les jeux et paris	0,0	0,0	0,0	0,0	0,0	0,0	
Taxe sur les locations de bateaux	0,0	0,0	0,0	0,0	0,0	0,0	
Taxe sur la location d'animaux de selle	0,0	0,0	0,0	0,0	0,0	0,0	
Taxe sur les lunaparks	0,0	0,0	0,0	0,0	0,0	0,0	
Taxe sur les manifestations sportives	0,0	0,0	0,0	0,0	0,0	0,0	
Taxes diverses sur les spectacles	0,0	0,0	0,0	0,0	0,0	0,0	
Taxes sur l'occupation du domaine public	37,1	40,2	31,6	38,3	42,6	47,7	3,5%
Taxe droits d'emplacement sur les marchés	1,4	1,7	1,2	1,5	1,7	1,8	4,5%
Taxe sur les forains	0,2	0,2	0,0	0,1	0,2	0,2	0,5%
Taxe de droits de quai	0,0	0,0	0,0	0,0	0,0	0,0	
Taxe sur le placement de terrasses	0,1	0,1	0,0	0,0	0,0	0,1	
Taxe sur les parkings	26,4	27,6	21,5	27,1	31,6	36,8	4,6%
Taxe sur le stationnement des taxis	0,7	0,7	0,7	0,7	0,7	0,7	-1,5%

Région (E)

	Comptes					Budget	Evolution
	2018	2019	2020	2021	2022	2023	2018-2022
	Taxes sur les spectacles et divertissements	1,6	1,5	0,8	0,5	1,4	1,5
Taxe sur les spectacles	0,6	0,6	0,3	0,0	0,3	0,9	-19,6%
Taxe sur les bals publics	0,0	0,0	0,0	0,0	0,0	0,0	
Taxe sur les instruments de musique, de télé	0,0	0,0	0,0	0,0	0,0	0,0	
Taxe sur le port de masques	0,0	0,0	0,0	0,0	0,0	0,0	
Taxe sur les jeux de quilles	0,0	0,0	0,0	0,0	0,0	0,0	
Taxe appareils de jeux non automatiques	0,0	0,0	0,0	0,0	0,0	0,0	
Taxe sur les jeux et paris	0,0	0,0	0,0	0,0	0,0	0,0	
Taxe sur les locations de bateaux	0,0	0,0	0,0	0,0	0,0	0,0	
Taxe sur la location d'animaux de selle	0,0	0,0	0,0	0,0	0,0	0,0	
Taxe sur les lunaparks	0,0	0,0	0,0	0,0	0,0	0,0	
Taxe sur les manifestations sportives	0,9	0,9	0,5	0,5	1,2	0,6	6,5%
Taxes diverses sur les spectacles	0,0	0,0	0,0	0,0	0,0	0,0	-37,7%
Taxes sur l'occupation du domaine public	33,6	32,8	29,8	33,4	36,6	42,0	2,2%
Taxe droits d'emplacement sur les marchés	3,0	3,0	1,8	2,6	3,0	3,2	-0,1%
Taxe sur les forains	0,2	0,1	0,0	0,1	0,1	0,2	-2,3%
Taxe de droits de quai	0,0	0,0	0,0	0,0	0,0	0,0	
Taxe sur le placement de terrasses	0,4	0,4	0,1	0,1	0,4	0,5	-1,0%
Taxe sur les parkings	22,1	21,2	18,5	21,3	23,8	28,0	1,9%
Taxe sur le stationnement des taxis	0,2	0,2	0,2	0,2	0,2	0,2	-0,4%



WOLUWE-SAINT-LAMBERT

	Comptes					Budget	Evolution
	2018	2019	2020	2021	2022	2023	2018-2022
	Taxe sur les kiosques, les baraques à frites	0,1	0,1	0,0	0,1	0,1	0,0
Taxe sur l'exploitation des plages	0,0	0,0	0,0	0,0	0,0	0,0	
Taxe sur les photographes et filmeurs	0,0	0,0	0,0	0,0	0,0	0,0	
Taxe sur pompes à essence, air comprimé	0,6	0,6	0,6	0,6	0,0	0,7	
Taxe sur les distributeurs automatiques	0,0	0,0	0,0	0,0	0,0	0,0	
Taxe occup. diverses de la voie publique	4,0	8,7	3,1	3,1	5,1	5,5	6,1%
Taxe sur les appareils de (dé)chargement	0,0	0,0	0,0	0,0	0,0	0,0	
Taxes diverses	0,0	0,0	0,0	0,0	0,0	0,0	
Taxes sur le patrimoine	91,0	93,8	77,7	86,1	70,8	86,5	-6,1%
Taxe sur le patrimoine mobilier	0,0	0,0	0,0	0,0	0,0	0,0	
Taxe sur la construction, l'aménagement	2,1	0,5	0,6	0,1	2,7	6,7	6,0%
Taxe sur les balcons, loggias et marquises	0,0	0,0	0,0	0,0	0,0	0,0	
Taxe sur les gouttières et gargouilles	0,0	0,0	0,0	0,0	0,0	0,0	
Taxe sur les entrées de caves	0,0	0,0	0,0	0,0	0,0	0,0	
Taxe sur les portes cochères	0,0	0,0	0,0	0,0	0,0	0,0	
Taxe sur les grillages et les clôtures	0,0	0,0	0,0	0,0	0,0	0,0	
Taxe sur les chalets de vacances, caravanes	0,0	0,0	0,0	0,0	0,0	0,0	
Taxe sur les terrains à bâtir non bâtis	0,0	0,0	0,0	0,0	0,0	0,0	
Taxe sur les antennes extérieures	20,9	20,8	14,6	26,0	0,0	23,0	
Taxe sur l'absence de place de parking	0,0	0,0	0,0	0,0	0,0	0,0	

Cluster (E)

	Comptes					Budget	Evolution
	2018	2019	2020	2021	2022	2023	2018-2022
	Taxe sur les kiosques, les baraques à frites	0,0	0,0	0,0	0,0	0,0	0,0
Taxe sur l'exploitation des plages	0,0	0,0	0,0	0,0	0,0	0,0	
Taxe sur les photographes et filmeurs	0,0	0,0	0,0	0,0	0,0	0,0	
Taxe sur pompes à essence, air comprimé	1,2	1,2	1,1	1,1	1,4	1,3	4,6%
Taxe sur les distributeurs automatiques	0,1	0,1	0,1	0,0	0,1	0,1	10,1%
Taxe occup. diverses de la voie publique	4,9	5,1	5,7	7,0	5,0	4,9	0,5%
Taxe sur les appareils de (dé)chargement	0,0	0,0	0,0	0,0	0,0	0,0	
Taxes diverses	3,2	3,8	2,6	2,4	2,8	2,3	-2,9%
Taxes sur le patrimoine	52,7	79,2	54,0	74,2	71,6	77,9	7,9%
Taxe sur le patrimoine mobilier	0,0	0,0	0,0	0,0	0,0	0,0	
Taxe sur la construction, l'aménagement	5,5	9,0	5,1	8,6	3,6	4,3	-9,7%
Taxe sur les balcons, loggias et marquises	0,0	0,0	0,0	0,0	0,0	0,0	
Taxe sur les gouttières et gargouilles	0,0	0,0	0,0	0,0	0,0	0,0	
Taxe sur les entrées de caves	0,0	0,0	0,0	0,0	0,0	0,0	
Taxe sur les portes cochères	0,0	0,0	0,0	0,0	0,0	0,0	
Taxe sur les grillages et les clôtures	0,0	0,0	0,0	0,0	0,0	0,0	
Taxe sur les chalets de vacances, caravanes	0,0	0,0	0,0	0,0	0,0	0,0	
Taxe sur les terrains à bâtir non bâtis	0,2	0,2	0,2	0,2	0,5	0,3	33,4%
Taxe sur les antennes extérieures	7,3	30,9	8,5	24,0	28,4	29,9	40,4%
Taxe sur l'absence de place de parking	0,0	0,0	0,0	0,0	0,0	0,0	

Cluster (I)

	Comptes					Budget	Evolution
	2018	2019	2020	2021	2022	2023	2018-2022
	Taxe sur les kiosques, les baraques à frites	0,0	0,0	0,0	0,0	0,0	0,0
Taxe sur l'exploitation des plages	0,0	0,0	0,0	0,0	0,0	0,0	
Taxe sur les photographes et filmeurs	0,0	0,0	0,0	0,0	0,0	0,0	
Taxe sur pompes à essence, air comprimé	1,1	1,0	1,0	1,0	1,1	1,1	0,8%
Taxe sur les distributeurs automatiques	0,1	0,1	0,1	0,0	0,1	0,1	10,0%
Taxe occup. diverses de la voie publique	4,7	5,9	5,0	6,1	5,0	5,1	1,7%
Taxe sur les appareils de (dé)chargement	0,0	0,0	0,0	0,0	0,0	0,0	
Taxes diverses	2,4	2,9	2,0	1,9	2,2	1,8	-3,0%
Taxes sur le patrimoine	61,7	82,6	59,6	77,0	71,4	80,0	3,7%
Taxe sur le patrimoine mobilier	0,0	0,0	0,0	0,0	0,0	0,0	
Taxe sur la construction, l'aménagement	4,7	7,0	4,1	6,6	3,4	4,9	-7,6%
Taxe sur les balcons, loggias et marquises	0,0	0,0	0,0	0,0	0,0	0,0	
Taxe sur les gouttières et gargouilles	0,0	0,0	0,0	0,0	0,0	0,0	
Taxe sur les entrées de caves	0,0	0,0	0,0	0,0	0,0	0,0	
Taxe sur les portes cochères	0,0	0,0	0,0	0,0	0,0	0,0	
Taxe sur les grillages et les clôtures	0,0	0,0	0,0	0,0	0,0	0,0	
Taxe sur les chalets de vacances, caravanes	0,0	0,0	0,0	0,0	0,0	0,0	
Taxe sur les terrains à bâtir non bâtis	0,1	0,1	0,2	0,2	0,4	0,2	33,3%
Taxe sur les antennes extérieures	10,5	28,5	9,9	24,5	21,6	28,2	19,8%
Taxe sur l'absence de place de parking	0,0	0,0	0,0	0,0	0,0	0,0	

Région (E)

	Comptes					Budget	Evolution
	2018	2019	2020	2021	2022	2023	2018-2022
	Taxe sur les kiosques, les baraques à frites	0,1	0,1	0,1	0,1	0,1	0,4
Taxe sur l'exploitation des plages	0,0	0,0	0,0	0,0	0,0	0,0	
Taxe sur les photographes et filmeurs	0,0	0,0	0,0	0,0	0,0	0,1	
Taxe sur pompes à essence, air comprimé	1,3	1,2	1,2	1,2	1,1	1,3	-2,5%
Taxe sur les distributeurs automatiques	0,8	0,7	0,7	0,6	0,6	0,7	-8,2%
Taxe occup. diverses de la voie publique	3,7	3,2	5,1	5,2	6,7	7,0	16,1%
Taxe sur les appareils de (dé)chargement	0,0	0,0	0,0	0,0	0,0	0,0	
Taxes diverses	1,9	2,7	2,2	2,0	0,6	0,5	-26,0%
Taxes sur le patrimoine	80,0	78,1	77,1	80,3	68,7	81,9	-3,8%
Taxe sur le patrimoine mobilier	0,0	0,0	0,0	0,0	0,0	0,0	
Taxe sur la construction, l'aménagement	3,0	3,0	2,0	3,1	3,0	3,0	0,1%
Taxe sur les balcons, loggias et marquises	0,0	0,0	0,0	0,0	0,0	0,0	
Taxe sur les gouttières et gargouilles	0,0	0,0	0,0	0,0	0,0	0,0	
Taxe sur les entrées de caves	0,0	0,0	0,0	0,0	0,0	0,0	
Taxe sur les portes cochères	0,0	0,0	0,0	0,0	0,0	0,0	
Taxe sur les grillages et les clôtures	0,1	0,2	0,2	0,1	0,1	0,3	15,8%
Taxe sur les chalets de vacances, caravanes	0,0	0,0	0,0	0,0	0,0	0,0	
Taxe sur les terrains à bâtir non bâtis	0,3	0,4	0,4	0,1	0,2	0,7	-5,8%
Taxe sur les antennes extérieures	15,6	19,4	15,4	15,6	14,6	16,6	-1,6%
Taxe sur l'absence de place de parking	0,0	0,0	0,0	0,0	0,0	0,0	



WOLUWE-SAINT-LAMBERT

	Comptes					Budget	Evolution
	2018	2019	2020	2021	2022	2023	2018-2022
	Taxe biens exonérés temporairement du PRI	0,0	0,0	0,0	0,0	0,0	0,0
Taxe sur les secondes résidences	5,3	5,7	3,6	0,5	3,6	3,8	-8,9%
Taxe terrains non bâtis dans les dunes	0,0	0,0	0,0	0,0	0,0	0,0	
Taxe sur les immeubles inoccupés	1,0	1,7	0,7	1,0	1,4	1,4	8,8%
Taxe sur les ruines industrielles	0,0	0,0	0,0	0,0	0,0	0,0	
Taxe sur les bois et forêts	0,0	0,0	0,0	0,0	0,0	0,0	
Taxe sur les piscines privées	0,0	0,0	0,0	0,0	0,0	0,0	
Taxe sur les surfaces de bureau	61,7	65,1	58,2	58,4	63,0	51,6	0,5%
Taxe sur les locaux acte de commerce	0,0	0,0	0,0	0,0	0,0	0,0	
Taxe diverses sur le patrimoine	0,0	0,0	0,0	0,0	0,0	0,0	
Autres taxes	3,8	4,2	3,5	5,1	3,6	4,2	-1,2%
Taxe sur le personnel de maison	0,0	0,0	0,0	0,0	0,0	0,0	
Taxe sur les chevaux de luxe	0,0	0,0	0,0	0,0	0,0	0,0	
Taxe sur les pigeonniers	0,0	0,0	0,0	0,0	0,0	0,0	
Taxe sur les chiens	0,0	0,0	0,0	0,0	0,0	0,0	
Taxe permis de chasse et port d'armes	0,0	0,0	0,1	0,0	0,0	0,0	-9,3%
Taxe sur la tenderie	0,0	0,0	0,0	0,0	0,0	0,0	
Taxe sur les véhicules sans moteur	0,0	0,0	0,0	0,0	0,0	0,0	
Taxe sur les bicyclettes et les cyclomoteurs	0,0	0,0	0,0	0,0	0,0	0,0	
Taxe motocyclettes, bateaux de plaisance	0,0	0,0	0,0	0,0	0,0	0,0	

Cluster (E)

	Comptes					Budget	Evolution
	2018	2019	2020	2021	2022	2023	2018-2022
	Taxe biens exonérés temporairement du PRI	0,0	0,0	0,0	0,0	0,0	0,0
Taxe sur les secondes résidences	3,6	3,8	3,6	4,9	4,4	5,0	5,5%
Taxe terrains non bâtis dans les dunes	0,0	0,0	0,0	0,0	0,0	0,0	
Taxe sur les immeubles inoccupés	4,3	2,6	6,5	4,2	3,5	4,5	-5,3%
Taxe sur les ruines industrielles	0,0	0,0	0,0	0,0	0,0	0,0	
Taxe sur les bois et forêts	0,0	0,0	0,0	0,0	0,0	0,0	
Taxe sur les piscines privées	0,0	0,0	0,0	0,0	0,0	0,0	
Taxe sur les surfaces de bureau	30,6	31,5	29,2	31,2	30,3	33,0	-0,3%
Taxe sur les locaux acte de commerce	0,0	0,0	0,0	0,0	0,0	0,0	
Taxe diverses sur le patrimoine	1,3	1,2	0,8	0,9	0,9	0,9	-7,7%
Autres taxes	0,0	0,1	0,0	0,0	0,1	0,0	3,9%
Taxe sur le personnel de maison	0,0	0,0	0,0	0,0	0,0	0,0	
Taxe sur les chevaux de luxe	0,0	0,0	0,0	0,0	0,0	0,0	
Taxe sur les pigeonniers	0,0	0,0	0,0	0,0	0,0	0,0	
Taxe sur les chiens	0,0	0,0	0,0	0,0	0,0	0,0	
Taxe permis de chasse et port d'armes	0,0	0,0	0,0	0,0	0,0	0,0	7,3%
Taxe sur la tenderie	0,0	0,0	0,0	0,0	0,0	0,0	
Taxe sur les véhicules sans moteur	0,0	0,0	0,0	0,0	0,0	0,0	
Taxe sur les bicyclettes et les cyclomoteurs	0,0	0,0	0,0	0,0	0,0	0,0	
Taxe motocyclettes, bateaux de plaisance	0,0	0,0	0,0	0,0	0,0	0,0	

Cluster (I)

	Comptes					Budget	Evolution
	2018	2019	2020	2021	2022	2023	2018-2022
	Taxe biens exonérés temporairement du PRI	0,0	0,0	0,0	0,0	0,0	0,0
Taxe sur les secondes résidences	4,0	4,2	3,6	3,9	4,2	4,7	1,6%
Taxe terrains non bâtis dans les dunes	0,0	0,0	0,0	0,0	0,0	0,0	
Taxe sur les immeubles inoccupés	3,6	2,4	5,1	3,4	3,0	3,7	-4,2%
Taxe sur les ruines industrielles	0,0	0,0	0,0	0,0	0,0	0,0	
Taxe sur les bois et forêts	0,0	0,0	0,0	0,0	0,0	0,0	
Taxe sur les piscines privées	0,0	0,0	0,0	0,0	0,0	0,0	
Taxe sur les surfaces de bureau	37,9	39,4	36,1	37,7	38,1	37,5	0,1%
Taxe sur les locaux acte de commerce	0,0	0,0	0,0	0,0	0,0	0,0	
Taxe diverses sur le patrimoine	1,0	0,9	0,6	0,7	0,7	0,7	-7,7%
Autres taxes	0,9	1,0	0,9	1,2	0,9	1,0	-0,8%
Taxe sur le personnel de maison	0,0	0,0	0,0	0,0	0,0	0,0	
Taxe sur les chevaux de luxe	0,0	0,0	0,0	0,0	0,0	0,0	
Taxe sur les pigeonniers	0,0	0,0	0,0	0,0	0,0	0,0	
Taxe sur les chiens	0,0	0,0	0,0	0,0	0,0	0,0	
Taxe permis de chasse et port d'armes	0,0	0,0	0,0	0,0	0,0	0,0	-5,2%
Taxe sur la tenderie	0,0	0,0	0,0	0,0	0,0	0,0	
Taxe sur les véhicules sans moteur	0,0	0,0	0,0	0,0	0,0	0,0	
Taxe sur les bicyclettes et les cyclomoteurs	0,0	0,0	0,0	0,0	0,0	0,0	
Taxe motocyclettes, bateaux de plaisance	0,0	0,0	0,0	0,0	0,0	0,0	

Région (E)

	Comptes					Budget	Evolution
	2018	2019	2020	2021	2022	2023	2018-2022
	Taxe biens exonérés temporairement du PRI	0,0	0,0	0,0	0,0	0,0	0,0
Taxe sur les secondes résidences	1,8	2,0	1,8	1,9	1,8	2,2	0,5%
Taxe terrains non bâtis dans les dunes	0,0	0,0	0,0	0,0	0,0	0,0	
Taxe sur les immeubles inoccupés	4,4	4,1	5,3	5,4	6,1	7,9	8,1%
Taxe sur les ruines industrielles	0,0	0,0	0,0	0,0	0,0	0,0	
Taxe sur les bois et forêts	0,0	0,0	0,0	0,0	0,0	0,0	
Taxe sur les piscines privées	0,0	0,0	0,0	0,0	0,0	0,0	
Taxe sur les surfaces de bureau	50,3	44,4	47,6	49,0	38,9	43,5	-6,2%
Taxe sur les locaux acte de commerce	1,3	1,2	1,1	1,4	1,4	2,6	2,5%
Taxe diverses sur le patrimoine	3,3	3,4	3,3	3,7	2,5	5,1	-7,0%
Autres taxes	0,2	0,2	0,2	0,1	0,0	0,0	-51,8%
Taxe sur le personnel de maison	0,0	0,0	0,0	0,0	0,0	0,0	
Taxe sur les chevaux de luxe	0,0	0,0	0,0	0,0	0,0	0,0	
Taxe sur les pigeonniers	0,0	0,0	0,0	0,0	0,0	0,0	
Taxe sur les chiens	0,0	0,0	0,0	0,0	0,0	0,0	
Taxe permis de chasse et port d'armes	0,0	0,0	0,0	0,0	0,0	0,0	-13,6%
Taxe sur la tenderie	0,0	0,0	0,0	0,0	0,0	0,0	
Taxe sur les véhicules sans moteur	0,0	0,0	0,0	0,0	0,0	0,0	
Taxe sur les bicyclettes et les cyclomoteurs	0,0	0,0	0,0	0,0	0,0	0,0	
Taxe motocyclettes, bateaux de plaisance	0,0	0,0	0,0	0,0	0,0	0,0	



WOLUWE-SAINT-LAMBERT

	Comptes					Budget	Evolution
	2018	2019	2020	2021	2022	2023	2018-2022
	Taxe sur le contrôle, le pressage du houblon	0,0	0,0	0,0	0,0	0,0	0,0
Taxe sur les stands de tir	0,0	0,0	0,0	0,0	0,0	0,0	
Taxe sur les courts de tennis	0,0	0,0	0,0	0,0	0,0	0,0	
Taxe transport personnes en état d'ivresse	0,0	0,0	0,0	0,0	0,0	0,0	
Taxe communale à caractère général	0,0	0,0	0,0	0,0	0,0	0,0	
Taxe sur les terrains de golf	0,0	0,0	0,0	0,0	0,0	0,0	
Taxe sur les lâchers de pigeon	0,0	0,0	0,0	0,0	0,0	0,0	
Taxe sur les fausses alertes	0,0	0,0	0,0	0,0	0,0	0,0	
Amendes adm. transformées en taxes	3,7	4,2	3,4	5,1	3,5	4,2	-1,1%
Taxes diverses	0,0	0,0	0,1	0,0	0,0	0,0	
Taxes Additionnelles	900	881	854	934	1068	1096	4,4%
Taxe additionnelle au précompte immobilier	634	602	578	673	791	771	5,7%
Taxe additionnelle à l' IPP	256	250	259	244	260	309	0,3%
Taxe add. à la taxe sur les automobiles	10,0	10,9	8,3	8,2	8,7	8,1	-3,5%
Taxe add. à la taxe sur vélocycleurs	0,0	18,1	8,9	8,9	8,8	8,6	
Taxe add. à la taxe sur les motos, bateaux	0,0	0,0	0,0	0,0	0,0	0,0	
Taxe add. à la taxe véhicules sans moteur	0,0	0,0	0,0	0,0	0,0	0,0	
Taxe additionnelle à la taxe sur les chiens	0,0	0,0	0,0	0,0	0,0	0,0	
Taxes add. aux autres taxes régionales	0,0	0,0	0,0	0,0	0,0	0,0	
Taxes add. aux taxes pour l'environnement	0,0	0,0	0,0	0,0	0,0	0,0	

Cluster (E)

	Comptes					Budget	Evolution
	2018	2019	2020	2021	2022	2023	2018-2022
	Taxe sur le contrôle, le pressage du houblon	0,0	0,0	0,0	0,0	0,0	0,0
Taxe sur les stands de tir	0,0	0,0	0,0	0,0	0,0	0,0	
Taxe sur les courts de tennis	0,0	0,0	0,0	0,0	0,0	0,0	
Taxe transport personnes en état d'ivresse	0,0	0,0	0,0	0,0	0,0	0,0	
Taxe communale à caractère général	0,0	0,0	0,0	0,0	0,0	0,0	
Taxe sur les terrains de golf	0,0	0,0	0,0	0,0	0,0	0,0	
Taxe sur les lâchers de pigeon	0,0	0,0	0,0	0,0	0,0	0,0	
Taxe sur les fausses alertes	0,0	0,0	0,0	0,0	0,0	0,0	
Amendes adm. transformées en taxes	0,0	0,0	0,0	0,0	0,0	0,0	
Taxes diverses	0,0	0,0	0,0	0,0	0,0	0,0	3,6%
Taxes Additionnelles	929	925	934	917	979	1117	1,3%
Taxe additionnelle au précompte immobilier	603	597	602	598	641	704	1,5%
Taxe additionnelle à l' IPP	317	317	324	310	330	403	1,0%
Taxe add. à la taxe sur les automobiles	9,1	8,7	9,1	8,1	8,4	8,6	-1,8%
Taxe add. à la taxe sur vélocycleurs	0,1	2,0	0,2	0,6	0,3	0,7	21,6%
Taxe add. à la taxe sur les motos, bateaux	0,0	0,0	0,0	0,0	0,0	0,0	
Taxe add. à la taxe véhicules sans moteur	0,0	0,0	0,0	0,0	0,0	0,0	
Taxe additionnelle à la taxe sur les chiens	0,0	0,0	0,0	0,0	0,0	0,0	
Taxes add. aux autres taxes régionales	0,0	0,0	0,0	0,0	0,0	0,0	
Taxes add. aux taxes pour l'environnement	0,0	0,0	0,0	0,0	0,0	0,0	

Cluster (I)

	Comptes					Budget	Evolution
	2018	2019	2020	2021	2022	2023	2018-2022
	Taxe sur le contrôle, le pressage du houblon	0,0	0,0	0,0	0,0	0,0	0,0
Taxe sur les stands de tir	0,0	0,0	0,0	0,0	0,0	0,0	
Taxe sur les courts de tennis	0,0	0,0	0,0	0,0	0,0	0,0	
Taxe transport personnes en état d'ivresse	0,0	0,0	0,0	0,0	0,0	0,0	
Taxe communale à caractère général	0,0	0,0	0,0	0,0	0,0	0,0	
Taxe sur les terrains de golf	0,0	0,0	0,0	0,0	0,0	0,0	
Taxe sur les lâchers de pigeon	0,0	0,0	0,0	0,0	0,0	0,0	
Taxe sur les fausses alertes	0,0	0,0	0,0	0,0	0,0	0,0	
Amendes adm. transformées en taxes	0,9	1,0	0,8	1,2	0,8	1,0	-0,9%
Taxes diverses	0,0	0,0	0,0	0,0	0,0	0,0	4,4%
Taxes Additionnelles	922	914	915	921	1001	1112	2,1%
Taxe additionnelle au précompte immobilier	610	599	596	616	676	720	2,6%
Taxe additionnelle à l' IPP	303	301	308	294	313	381	0,9%
Taxe add. à la taxe sur les automobiles	9,3	9,2	8,9	8,1	8,5	8,5	-2,2%
Taxe add. à la taxe sur vélocycleurs	0,1	5,8	2,2	2,6	2,3	2,6	119,5%
Taxe add. à la taxe sur les motos, bateaux	0,0	0,0	0,0	0,0	0,0	0,0	
Taxe add. à la taxe véhicules sans moteur	0,0	0,0	0,0	0,0	0,0	0,0	
Taxe additionnelle à la taxe sur les chiens	0,0	0,0	0,0	0,0	0,0	0,0	
Taxes add. aux autres taxes régionales	0,0	0,0	0,0	0,0	0,0	0,0	
Taxes add. aux taxes pour l'environnement	0,0	0,0	0,0	0,0	0,0	0,0	

Région (E)

	Comptes					Budget	Evolution
	2018	2019	2020	2021	2022	2023	2018-2022
	Taxe sur le contrôle, le pressage du houblon	0,0	0,0	0,0	0,0	0,0	0,0
Taxe sur les stands de tir	0,0	0,0	0,0	0,0	0,0	0,0	
Taxe sur les courts de tennis	0,0	0,0	0,0	0,0	0,0	0,0	
Taxe transport personnes en état d'ivresse	0,0	0,0	0,0	0,0	0,0	0,0	
Taxe communale à caractère général	0,0	0,0	0,0	0,0	0,0	0,0	
Taxe sur les terrains de golf	0,0	0,0	0,0	0,0	0,0	0,0	
Taxe sur les lâchers de pigeon	0,0	0,0	0,0	0,0	0,0	0,0	
Taxe sur les fausses alertes	0,0	0,0	0,0	0,0	0,0	0,0	
Amendes adm. transformées en taxes	0,0	0,0	0,0	0,0	0,0	0,0	
Taxes diverses	0,2	0,2	0,2	0,1	0,0	0,0	-55,7%
Taxes Additionnelles	702	706	722	721	739	907	1,3%
Taxe additionnelle au précompte immobilier	468	486	500	508	516	635	2,4%
Taxe additionnelle à l' IPP	212	202	204	194	208	257	-0,5%
Taxe add. à la taxe sur les automobiles	9,1	7,1	7,7	6,8	6,5	6,8	-8,0%
Taxe add. à la taxe sur vélocycleurs	12,5	11,8	10,2	12,0	8,9	8,3	-8,2%
Taxe add. à la taxe sur les motos, bateaux	0,0	0,0	0,0	0,0	0,0	0,0	
Taxe add. à la taxe véhicules sans moteur	0,0	0,0	0,0	0,0	0,0	0,0	
Taxe additionnelle à la taxe sur les chiens	0,0	0,0	0,0	0,0	0,0	0,0	
Taxes add. aux autres taxes régionales	0,0	0,0	0,0	0,0	0,0	0,0	
Taxes add. aux taxes pour l'environnement	0,0	0,0	0,0	0,0	0,0	0,0	



WOLUWE-SAINT-LAMBERT

WOLUWE-SAINT-LAMBERT

	Comptes					Budget	Evolution
	2018	2019	2020	2021	2022	2023	2018-2022
Taxe additionnelle à la taxe sur taudis	0,0	0,0	0,0	0,0	0,0	0,0	
Taxes add. aux autres taxes régionales	0,0	0,0	0,0	0,0	0,0	0,0	
Autres contributions entreprises et ménages	1,3	0,3	2,9	2,7	1,2	1,8	-1,7%
Indemnités pour les petits dommages	0,3	0,2	0,6	1,5	0,5	0,4	17,5%
Cotisations des mandataires pour la pension	0,9	0,0	2,1	1,1	0,6	1,2	-11,4%
Amendes	0,0	0,0	0,0	0,0	0,0	0,0	
Dons manuels	0,0	0,0	0,0	0,0	0,0	0,0	
Contributions charges personnel détaché	0,0	0,0	0,0	0,0	0,0	0,0	
Autres contributions, ristournes	0,1	0,1	0,1	0,1	0,1	0,1	4,7%

Cluster (E)

	Comptes					Budget	Evolution
	2018	2019	2020	2021	2022	2023	2018-2022
Taxe additionnelle à la taxe sur taudis	0,0	0,0	0,0	0,0	0,0	0,0	
Taxes add. aux autres taxes régionales	0,0	0,0	0,0	0,0	0,0	0,0	
Autres contributions entreprises et ménages	11,2	12,9	10,0	12,8	10,8	8,7	-0,8%
Indemnités pour les petits dommages	2,8	4,3	3,3	3,1	3,1	1,9	3,1%
Cotisations des mandataires pour la pension	0,5	0,6	0,6	0,6	0,6	0,6	5,5%
Amendes	7,2	7,6	5,8	5,6	5,4	5,5	-7,1%
Dons manuels	0,1	0,1	0,0	3,0	1,2	0,1	76,4%
Contributions charges personnel détaché	0,0	0,0	0,0	0,0	0,0	0,0	
Autres contributions, ristournes	0,6	0,4	0,4	0,6	0,5	0,6	-2,5%

Cluster (I)

	Comptes					Budget	Evolution
	2018	2019	2020	2021	2022	2023	2018-2022
Taxe additionnelle à la taxe sur taudis	0,0	0,0	0,0	0,0	0,0	0,0	
Taxes add. aux autres taxes régionales	0,0	0,0	0,0	0,0	0,0	0,0	
Autres contributions entreprises et ménages	8,8	9,9	8,3	10,4	8,5	7,1	-0,9%
Indemnités pour les petits dommages	2,2	3,3	2,7	2,7	2,5	1,5	3,5%
Cotisations des mandataires pour la pension	0,6	0,4	0,9	0,7	0,6	0,8	0,2%
Amendes	5,5	5,8	4,4	4,3	4,1	4,2	-7,2%
Dons manuels	0,1	0,0	0,0	2,3	0,9	0,1	76,3%
Contributions charges personnel détaché	0,0	0,0	0,0	0,0	0,0	0,0	
Autres contributions, ristournes	0,5	0,3	0,3	0,5	0,4	0,5	-2,1%

Région (E)

	Comptes					Budget	Evolution
	2018	2019	2020	2021	2022	2023	2018-2022
Taxe additionnelle à la taxe sur taudis	0,0	0,0	0,0	0,0	0,0	0,0	
Taxes add. aux autres taxes régionales	0,0	0,0	0,0	0,0	0,0	0,0	
Autres contributions entreprises et ménages	14,3	17,7	18,1	24,6	20,2	23,5	9,0%
Indemnités pour les petits dommages	2,5	3,6	3,4	3,2	3,3	2,7	7,1%
Cotisations des mandataires pour la pension	0,4	0,4	0,4	0,4	0,4	0,5	2,3%
Amendes	9,7	11,9	12,5	18,2	14,2	17,9	10,1%
Dons manuels	0,0	0,0	0,0	0,6	0,3	0,0	67,4%
Contributions charges personnel détaché	1,1	1,2	1,0	1,0	1,0	1,1	-2,2%
Autres contributions, ristournes	0,6	0,6	0,8	1,2	1,0	1,2	14,0%



Description du détail des dépenses de fonctionnement

Sur la base des fichiers comptables électroniques, un détail complet des coûts liés aux dépenses de fonctionnement est réalisé. Ces coûts spécifiques correspondent aux codes économiques et descriptions suivants:

121-xx	Remboursement de frais et indemnités de service
122-xx	Honoraires et indemnités de personnel étranger administratif
123-xx	Dépenses de fonctionnement administratif
124-xx	Dépenses de fonctionnement technique
125-xx	Dépenses pour le fonctionnement des bâtiments
126-xx	Loyers et charges locatives des immeubles loués
127-xx	Dépenses de fonctionnement des véhicules
128-xx	Frais de gestion financière
129-xx	Commission des emprunts publics
140-xx	Dépenses de fonctionnement de la voirie et des cours d'eau

Description du détail de la fiscalité locale

Sur la base des fichiers comptables électroniques, un détail complet des revenus liés à la fiscalité locale est réalisé. Ces revenus spécifiques correspondent aux codes économiques et description suivants:

361-xx	Taxes sur les prestations administratives
362-xx	Taxes de remboursement
363-xx	Taxes sur les prestations d'hygiène publique
364-xx	Taxes sur les entreprises industrielles, commerces et agricoles
365-xx	Taxes sur les spectacles et divertissements
366-xx	Taxes et redevances sur l'occupation du domaine public
367-xx	Taxes sur le patrimoine
368-xx	Autres taxes
371-xx	Additionnels des impôts
380-xx	Autres contributions des entreprises et des ménages